Okos megoldások a családnak

KINCS SMART FAMILY

2021

KINCS

Tisztelt Olvasó!

Család és innováció - sokan azt gondolják, hogy nagyon távoli ez a két terület egymástól. Amikor innovációról beszélünk, akkor mindenki először a gazdasági életre gondol, a termelésben és a szolgáltatások területén megjelenő újdonságokra.

Ha először szokatlannak is tűnik, mégis igaz, hogy a családok életében is alapvető fontosságúak a modern, okos megoldások. Aki családban él, az tudja, hogy mindig adódnak olyan helyzetek, amelyeket ügyesen kell megoldani. Az újratervezés, a kreativitás és az innováció a mindennapok része, s így az egymásra való odafigyelést és a kölcsönös megértést szolgálhatják a különböző innovatív fejlesztések.

A Kopp Mária Intézet a Népesedésért és a Családokért (KINCS) tavaly egy igazán egyedülálló kezdeményezést indított azzal, hogy május 15-én, a Családok Nemzetközi Napján meghirdette az első KINCS Smart Family Startup versenyt. A pályázat és a nyertesek bemutatkozására november 25-én szervezett Smart Family Fesztivál megmutatta, hogy nagyon is jól kapcsolódik egymáshoz a családok és az innováció világa.

E programmal olyan érték alapú innovációkra tudtuk ráirányítani a figyelmet, amelyek megkönnyítik a családok életét, segítik a jólétüket és jóllétüket. Nagy örömömre szolgál, hogy az előzetes várakozást jóval meghaladó érdeklődést tapasztaltunk mind a startupok, mind a családok részéről.

E kiadványunkat azzal a céllal készítettük, hogy a termékek és szolgáltatások mellett a startupperek arcát, történetüket is kicsit felvillantsuk. A kiadványban találnak olyan fejlesztést, amit apa és lánya, vagy apukák és anyukák közösen alkottak meg. A következő oldalakon bemutatkozó startupperek közül sokan családosok, gyermekeket nevelnek, s nem egyszer a saját problémájuk megoldására kezdték el a fejlesztést.

Keressék őket, próbálják ki és használják a bemutatott termékeket és szolgáltatásokat, s ha elégedettek, ajánlják másoknak is. Példájuk remélem, sokukat inspirálja majd további családbarát fejlesztések megalkotására.

Őrizzük meg Magyarországot továbbra is olyan helynek, ahol a család érték, a gyermek kincs, és családban élni jó!

Fűrész Tünde
elnök, KINCS

Tisztelt Olvasó!

A magyar gazdaság már a járvány előtt is, de a járvány alatt is példátlanul gyors ütemben fejlődik, a foglalkoztatás csúcson van, a munkanélküliség történelmi léptékkel is a legalacsonyabb, s a bérek növekedési üteme korábban soha nem tapasztalt mértékű. A pandémiát követően a világon az egyik leggyorsabb visszapattanást produkáltuk.

Nemcsak a makrogazdasági eredményeinkre lehetünk büszkék, hanem a vállalkozásaink is komoly fejlesztéseket tudtak megvalósítani. Nem véletlen, hogy hosszú évek óta tartjuk előkelő helyezésünket mind a gyors növekedésű vállalkozások arányát, mind pedig a csúcstechnológiai iparban és a tudásintenzív szolgáltatások területén dolgozók arányát vizsgáló uniós tagállami rangsorokban.

A magyar talentumra büszkék vagyunk. Azt tartjuk magunkról, hogy minden problémára találunk megoldást, s a külföldiektől is azt halljuk, hogy nálunk sok értékes innováció születik. A kkv-k világában az üzleti innováció legaktívabb szereplői a startupok.

A nemzetközi szakirodalom szerint a startupok kb. 30%-a az, amely a lakosságnak fejleszt, a másik 70% az üzleti világnak. Közülük egyre többen jönnek rá, hogy a vásárlók nemcsak egyének, hanem sokszor olyan családok, akik közösen hozzák a döntéseket.

E tényeket felismerve indítottuk el a családok életét megkönnyítő fejlesztésekkel foglalkozó startupok számára a KINCS Smart Family programot. Tudtuk, hogy úttörők leszünk, hisz családokra fókuszáló startupokat támogató program korábban nemcsak Magyarországon, de külföldön sem volt.

Jelentős eredmény, hogy már az első felhívásra 80 vállalkozás pályázott, amelynek fele már piacon levő. Több olyanról is tudunk, amelyek a verseny hatására indultak, a jelentkező kezdeményezések kétharmada egy évesnél fiatalabb.

Figyelemre méltó tény, hogy a női társalapítók aránya 39%, míg az unió átlaga 15% körül szokott lenni, hazánkban pedig a KSH adatai szerint 2020-ban 25% volt. A Smart Family programunk is bizonyítja, hogy a magyar női startupperek figyelemre méltó, meghatározó szereplői az ökoszisztémának.

Köszönjük a Gránit Banknak, a Tungsramnak, a Béres Gyógyszergyárnak, a MOL-nak és a Design Terminalnak, hogy első hívó szóra csatlakoztak a kezdeményezésünkhöz. Köszönjük székely barátainknak, hogy a magyarországi mellett erdélyi kísérőrendezvényt is szerveztek. Továbbá nagyon köszönjük Novák Katalin miniszter asszonynak, hogy támogatta a programot, az Innovációs és Technológiai Minisztériumnak, hogy a kezdeményezés mellé állt, a Kopp Mária Intézetnek, hogy befogadta a gondolatot, s együtt megvalósíthattuk azt, s minden támogatónknak az értékes segítségét, ami nélkül az ötlet nem valósulhatott volna meg.

E kiadványunkból remélem, sokan inspirálódnak, javaslom olyan szervezetek számára gondolatébresztőnek, akik még csak terveznek nyitni a startupok világa felé. Induljanak el bátran, itt igazi értékeket fognak találni!

Szalai Piroska
Smart Family Centrum vezetője

Tartalomjegyzék

Statisztikák / Infografikák 6
Rólunk mondták 10
Országjárás 16
A jövő oktatása 21
- PractiKid 22
- BOOKR Kids 24
- Darts Matek 25
- EduBase 26
- Maker's Red Box 27

Családi kassza 29
- MoneyMate 30
- Curion 32

E-egészség 35
- Potzak 36
- Végtagmentő Applikáció 37
- Asthma Rehabilitációs Centrum (AREC) 38
- e-Fásli 39
- Mályvavirág Alapítvány 40
- MedInnoScan 41
- Smart Glove 42
- Stringbike 43

Okos családi otthonok 45
- Smartzilla 46
- Green Drops Farm 48
- Compocity 49
- bedrock.farm 50
- Horge Technologies 51
- General Mechatronics 52
- PLATIO 53
- Solartech-Investment Kft. 54
- W-Heat 55

Társadalmi és közösségi innovációk 57
- Gyerekkel.com 58
- Fehérvár Hero 60
- Gyógyszerész A Háznál 62
- Munch 63
- Legyünk Család 64
- TündérSzolgálat 64
- AGNI'S 65
- Babyhavior 66
- Keréktárs (BánkiRobot) 67
- Digitális Időkapszula 68
- Édes Város 69
- Feltöltő Pont 70
- GyermekSzemLélek 71
- NestingPlay 72
- Non tu Solus 73

Zene és kreatív megoldások a családnak 75
- Aphex Gamez 76
- Mozdulj Ki 77
- Childhood Channels 78
- YOUnik Gyereksarok 79

Székelyföldi Smart Family pitch verseny 81
- NiniNana 82
- Selected Bags 83
- WiEB Toys 84

Impresszum

kiadó: Kopp Mária Intézet a Népesedésért és a Családokért (KINCS), 1016 Budapest, Sánc utca 3/b.
felelős kiadó: Fűrész Tünde elnök
főszerkesztő: Szalai Piroska
szerkesztők: Girhiny Sára, Szabó Dorottya
grafika és tördelés: Protzner György
korrektúra: Gregus B. Lilla
fotók: Fürjes Viktória, Shutterstock, Wikipédia
ISBN 978-615-81289-8-8
Nyomda: Gelbert ECO Print Kft.
1037 Budapest, Bécsi út 267.
www.smartfamily.hu

2021.11.25. – 2022.05.25.
KINCS Smart Family Package a legjobbaknak

2021.11.25.
17 díjazott startup

2021.11.08.
44 döntőbe jutott startup

2021.11.04.
Székelyföldi Smart Family pitch verseny

2021.10.06. – 2021.10.15.
75 startup prezentációja

2021.09.15.
80 beérkezett pályázat

2021.09.02.
Veszprém

2021.08.12.
Budapest Rákosmente-Kőbánya

2021.08.04.
Nyíregyháza

2021.07.15.
Szolnok

2021.07.07.
Kecskemét

2021.07.14.
Debrecen

2021.05.15. – 2021.09.15.
Smart Family Centrum országjárása

2021.05.15.
KINCS Smart Family Centrum létrejön és meghirdeti a KINCS Smart Family Nagydíjat

Zsűri

Novák Katalin, családokért felelős miniszter

Jörg Bauer, a Tungsram Csoport elnök-vezérigazgatója

Fűrész Tünde, a KINCS elnöke

Böszörményi Nagy Gergely, a Design Terminal vezetője, a Brain Bar alapítója

Béres Marcell, a Béres Gyógyszergyár Zrt. innovációs és portfóliómenedzsment igazgatója

Prof. Dr. Aczél Petra, Társadalmi Jövőképesség Kutatóközpont senior kutatója, a Budapesti Corvinus Egyetem professzora

Ratatics Péter, a MOL Magyarország igazgatója

Hegedüs Éva, a Gránit Bank elnök-vezérigazgatója

Témakörök

- A jövő oktatása
- Családi kassza
- E-egészség
- Okos családi otthonok
- Társadalmi és közösségi innovációk
- Zene és kreatív megoldások a családnak

A KINCS Smart Family Nagydíjra beadott pályázatok

kategóriák szerint

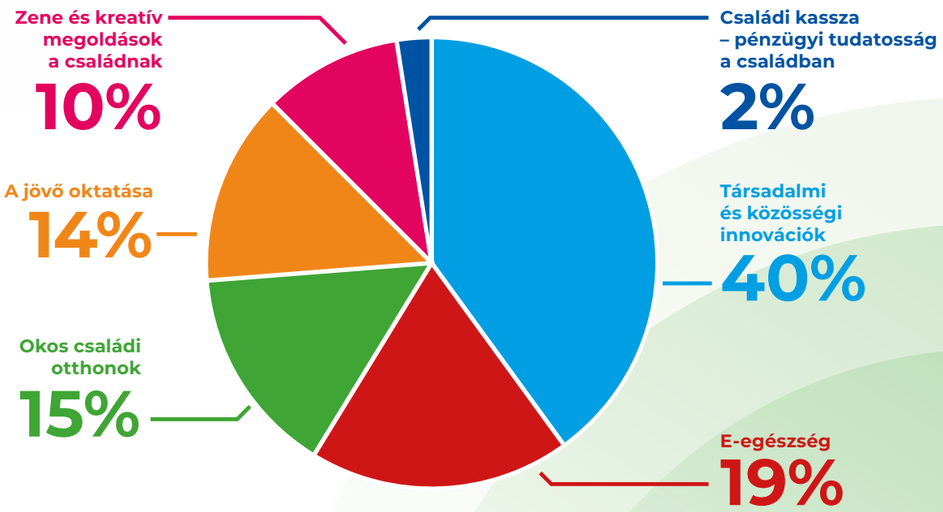

a startupok fejlettségi szintje szerint

a startupok kora szerint

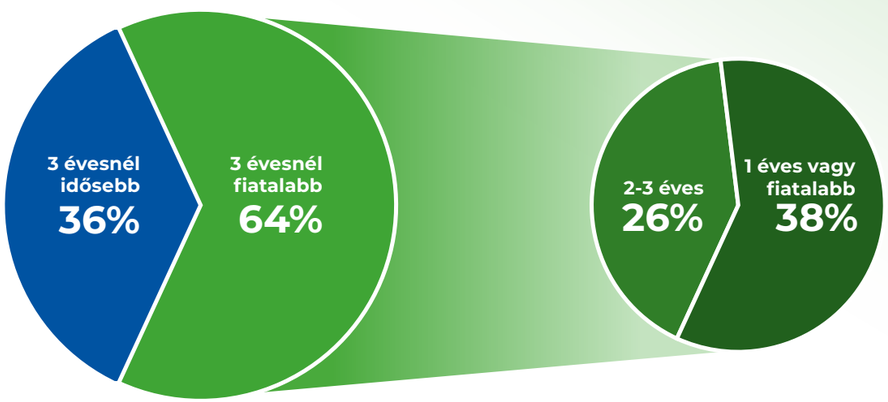

előző éves árbevétel szerint

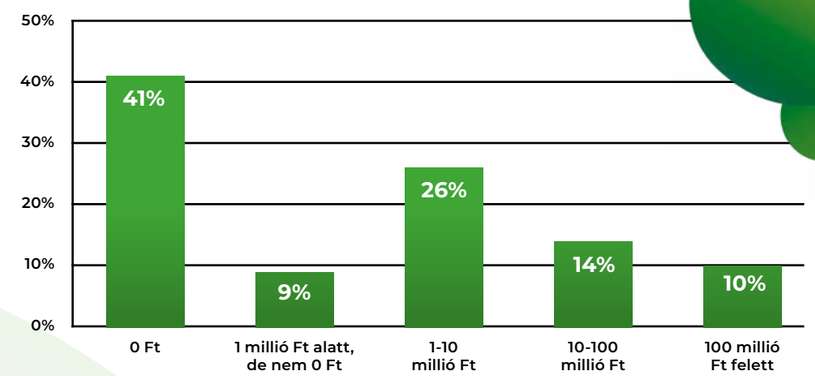

alkalmazottak száma szerint

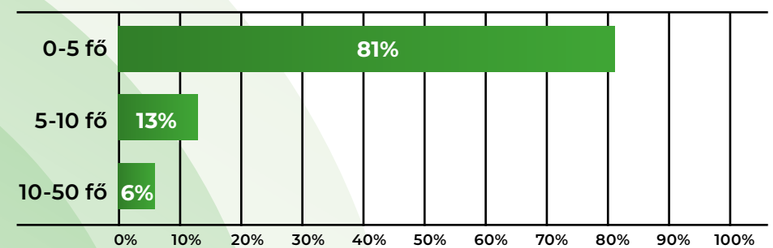

a startup-alapítók neme szerint

férfiak
61%

nők
39%

a társalapítók összetétele szerint

a társalapítók nők és férfiak is
29%

a társalapítók csak nők
30%

a társalapítók csak férfiak
41%

Rólunk mondták

Novák Katalin

családokért felelős miniszter

„Amikor a családokra gondolunk, elsőre talán a hagyományok jutnak eszünkbe, az, hogy vannak elődjeink és lesznek utódjaink, de kevésbé kapcsoljuk össze az innováció szóval. Holott mennyire szükségünk van a családokban az okos megoldásokra, az innovációra, a megújulásra! A család pont arról szól, hogy újabb és újabb generációk érkeznek. A fiatalok másképp látják a világot, másképp viszonyulnak a technológiához. Ha kombináljuk a fiatalok találékonyságát az idősebbek tapasztalataival, akkor jöhetnek létre az igazán innovatív megoldások. „

Tarlós István

Budapest korábbi főpolgármestere

„Budapestet és Magyarországot mindig a szorgos és eszes magyar emberek tették naggyá a történelemben. Műszaki emberként különösen örültem annak, hogy a magyar főváros a főpolgármesteri működésem alatt számos innovációval foglalkozó rangsorban az élre tört. Az utóbbi hónapokban otthon, a családjainkban korábban soha nem látott kihívásokkal szembesültünk. Számos olyan eszközt, megoldást kezdtünk el használni, amiről egy éve még nem is hallottunk. Nagyon jó érzés látni, hogy sokat közülük magyar szakemberek alkottak meg.”

Ekler Gergely

családokért felelős stratégiai államtitkár

„Nagyon imponáló volt látni, hogy milyen sok jó pályázat érkezett a felhívásra, és nagyon örülök, hogy ilyen nehézzé tették a zsűri dolgát. Nekem is nagyon sok meglepő újdonságot tudott adni a fesztivál, és úgy gondolom, hogy sok olyat találtunk a pályázatok között, amelyeket a saját életünkbe is be tudunk építeni!”

Schanda Tamás

az Innovációs és Technológiai Minisztérium miniszterhelyettese

„»Ha nem mi, akkor ki? Ha nem most, akkor mikor?«

A magyar startupok történelmi lehetőségek előtt állnak: a bennük rejlő tudás, a sorsunkat formáló innovációk és új ötletek most egyenesen a magyar családok életminőségének javulásához járulhatnak hozzá. Használja mindenki bölcsen és jóra azt a fantasztikus és kiapadhatatlan erőforrást, ami a startup ökoszisztéma jövőjét is biztosíthatja: a tudást, a lelkesedést és a motivációt, hogy jobbá lehessen tenni a körülöttünk lévő világot. Hol máshol lehetne elkezdeni ezt a folyamatot, ha nem a legfontosabb és legerősebb közösségnél: a családnál.”

Győri Enikő

európai parlamenti képviselő, Magyarország korábbi madridi nagykövete

„Magyarország családbarát ország és a jó ötletek országa. Azt szeretnénk, ha minél több olyan magyar innováció születne, amely megkönnyíti a családok életét, hozzájárul a jólétükhöz és a jóllétükhöz.

Hajrá jó ötletek! Hajrá családok! Hajrá családi startupok! Hajrá Magyarország!”

Breuer Klára

Magyarország helsinki nagykövete

„Amikor arra gondolok, hogy a magyar start-up világ a magyar családokat szolgálja a KINCS Smart Family Centrum segítségével, akkor nem csak a családokat segítő okos megoldásokra gondolok, hanem arra is, hogy egy-egy start-upper a családjával megalapozhatja a jövőjét itthon, Magyarországon. Nem kell elvándorolnia, nem kell másutt boldogulnia, nem vész el a tehetsége, szorgalma Magyarország számára. Remélem azt is, hogy sok évtized múlva a ma fiatal ötletgazda-vállalkozóknak csak az fog fejtörést okozni, hogy melyik gyermeküknek adják tovább a virágzó vállalkozásukat!”

Dr. Solymár Károly Balázs

digitalizációért felelős helyettes államtitkár

ITM FELADATUNK A JÖVŐ

„Ez a verseny azokat az innovációkat díjazza, amelyek a családok érdekében próbálnak tenni. Az innovációs tárca szempontjából nagyon fontos ez a terület, hiszen az innováció, digitalizáció alapvető versenyképességi kérdés minden ágazatban. Keveset gondolunk arra, hogy a családok számára mennyire fontos az innováció, mennyire jelen van a mindennapokban, és mennyire támogatni kell azokat a hazai vállalkozásokat, akik ezen a területen tevékenykednek."

Hegedüs Éva

a Gránit Bank elnök-vezérigazgatója

GRÁNIT BANK

A Gránit Bank 2020-ban ötödször lett az év leginnovatívabb bankja. „Nálunk az innováció a Gránit Bank DNS-ében van. Számomra mindig nagyon inspiráló, ha a meglévő problémákra eredményként újszerű megoldásokkal találkozom."

Jörg Bauer

a Tungsram Csoport elnök-vezérigazgatója

TUNGSRAM

„Örökségünk az innováció. Sok pályázatban voltam már zsűri vagy résztvevő, de családi innovációs pályázatot még nem láttam. Ez egy egyedi lehetőség, ahol a profit és a hozzáadott érték nem ellentét."

Béres Marcell

a Béres Gyógyszergyár Zrt. innovációs és portfóliómenedzsment igazgatója

BÉRES

„»Az igazi tradíció nem a hamu imádata, hanem a láng életben tartása.« Ehhez kapcsolódóan a startupoknak társadalmi szinten nagyon fontos küldetése, hogy apró szikrákat gyújtsanak. A mi feladatunk ezzel a versennyel, hogy ezekből a szikrákból lángok lehessenek."

Béres Klára

a Béres Alapítvány elnöke és a Béres Gyógyszergyár Zrt. kommunikációs igazgatója

BÉRES

„Egy olyan vállalkozás vagyunk, melynek életében fontos az innováció, a kihívásokra való gyors válasz, úgy, hogy fontos alapértékekre támaszkodunk. Számunkra a család nagyon magas értéket képvisel, és vállalatként is izgalmas lehetőség volt, hogy betekintést nyerhettünk egy olyan startup világba, amely a modernitást, az innovációt a családdal köti össze."

Prof. Dr. Merkely Béla

a Semmelweis Egyetem rektora, kardiológus

UNIVERSITAS BUDAPESTINENSIS DE SEMMELWEIS NOMINATA 1769

„A Semmelweis Egyetem mágnesként vonzza azokat az egészségiparra építő kis és nagy cégeket, amelyek innovatív eszközöket és gyógyszereket dobnak piacra. Az innováció a betegek szempontjából biztonságosabb ellátást és gyorsabb diagnózist jelent, de jelentős szerepe lehet a megelőzésben is."

Prof. Dr. Heidrich Balázs

a Budapesti Gazdasági Egyetem rektora

18 57 BGE

„Vállalkozni csak úgy lehet, ha tudjuk, hogy az munkával jár. Keményen kell dolgozni, mert a siker nem mindig jön elsőre. Nagy szükségünk van az ilyen emberekre, akik el tudják fogadni, hogy néha elbukik az ember, de aztán tanulva hibáiból, mennek tovább."

MOL

Ratatics Péter

a MOL Magyarország igazgatója

„Az innováció lényege, hogy tapasztalatainkra és tudásunkra építve megkönnyítsük az életünket, új lehetőségeket tárjunk fel. Az elmúlt időszakban a járványhelyzet újra felhívta a figyelmünket a család fontosságára. Az innováció az emberről és a környezetéről szól, szem előtt tartva a közösségi érdekeket és a hosszú távú következményeket."

DESIGN® TERMINAL

Böszörményi Nagy Gergely

a Design Terminal vezetője, a Brain Bar alapítója

„Szerintem az embereknek vissza kell térnie az értékes innovációkhoz. Az emberi lépték az, ami értelmet ad minden újdonságnak. A családok mindennapi életének könnyítése, segítése fontos témája kell, hogy legyen az innovációnak."

Bakos Piroska

a MOL szóvivője

MOL

„A MOL örömmel állt a KINCS Smart Family Nagydíj mellé, hiszen a családok támogatása és az innovatív gondolkodás kapcsolódik össze ebben a díjban, amely nekünk, a MOL számára is nagyon fontos."

Prof. Dr. Aczél Petra

a Társadalmi Jövőképesség Kutatóközpont senior kutatója, a Budapesti Corvinus Egyetem professzora

BUDAPESTI CORVINUS EGYETEM

„A család a társadalom legösszetettebb és legintenzívebb 'piaca'. Egy olyan közösség és hely, amely egyszerre iskola és munkahely, szórakozás és feladat, aggodalom és öröm – soha nem múló kihívás és energiaforrás. Minden család valamiképpen a társadalom 'start up-ja', amelyből kiindul és ahová megérkezik közösségi létünk."

KINCS

dr. Molnár Balázs

stratégiai és koordinációs elnökhelyettes, KINCS

„Nagyon fontos az számunkra, hogy az innovációt és a családot összekapcsoljuk, hiszen a családosok élete egy folyamatos innováció. Folyamatosan okos megoldásokra van szükség a mindennapokban, és láthatjuk azt is sokszor, hogy az innováció a természeteshez való visszatérést jelenti."

Országjárás

DEBRECEN

Barcsa Lajos

Debrecen megyei jogú város alpolgármestere

„Debrecen egy innovatív, fejlődő és családbarát város, ahol minden segítséget megadunk ahhoz, hogy támogassuk a családokat segítő startupokat, hogy minél több innovatív megoldás születhessen.”

KECSKEMÉT

Szemereyné Pataki Klaudia

Kecskemét megyei jogú város polgármestere

„Kiemelt fontosságú számunkra a startup kultúra meghonosítása. Nemcsak szervezőként állunk a potenciált hordozó vállalkozási ötletek mellé, hanem a Városi Alapkezelőn keresztül olyan személyre szabott, egyedi finanszírozási lehetőséget is biztosítunk a kecskeméti vállalkozások számára, amellyel elérhetik a maguk elé kitűzött célt, és ezáltal nem csupán a saját, hanem a város fejlődéséhez is hozzájárulnak.

SZOLNOK

Dr. Kállai Mária

országgyűlési képviselő

„A család a jövő záloga, Magyarország építőkövei, a Családvédelmi Akcióterv pedig komoly forrásokat biztosít számukra. 20 éve még csak ismerkedtünk a „smart” kifejezéssel, most pedig már Szolnok is egy Smart City, a városra jellemző a smart gondolkodás, és sok olyan innováció született már, amely például a családokat, kismamákat is segítette.”

NYÍREGYHÁZA

Dr. Ulrcih Attila

Nyíregyháza megyei jogú város alpolgármestere

„A város kiemelt hangsúlyt fektet mindenre, ami a családok jólétét segíti. A város vezetésének célja a lakók életérzésének pozitívabbá tétele. 2018-ban családbarát díjban részesült az önkormányzat, illetve a digitális fejlesztések területén is élen jár a település. A város kiemelt célja a családok hétköznapi életébe beemelni az innovációs megoldásokat.”

BUDAPEST RÁKOSMENTE-KŐBÁNYA

Dunai Mónika

országgyűlési képviselő

„A pályázat egy igazi kuriózum, hisz olyan fejlesztésekre, családi vállalkozásokra is figyelmet fordít, amelyek a magyar családok életének megkönnyebbítésén dolgoznak. Remélem, hogy a pályázatra benyújtott innovációkból minél nagyobb mértékben profitálnak majd a magyar családok."

VESZPRÉM

Porga Gyula

Veszprém megyei jogú város polgármestere

„Veszprém városa nagy hangsúlyt fektet a családokra, életük megkönnyítésére. A Pannon Egyetemre támaszkodva mindig is összefonódott a város és az innováció. Számos olyan ötlet született már, amely például a családokat, kismamákat segítette."

Ovádi Péter

Veszprém megye 1. választókörzetének országgyűlési képviselője

„A város és a térség lakói ismerik és igénybe is veszik a magyar családbarát intézkedéseket, amelyek a családok mellett segítik Veszprém fejlődését is. A város felismerte, hogy a tradicionálisan erős helyi tudásbázis kitűnő alapot jelent."

Hugonnai Vilma

„...az én kardom a tudomány, az én pajzsom a munka...”

Neumann János

„A matematikában az ember a dolgokat nem megérti, hanem megszokja.”

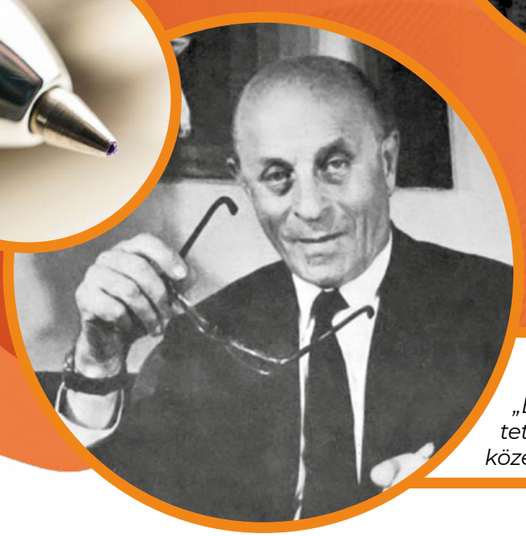

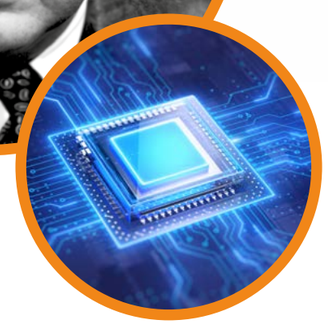

Bíró László

„Elismerem, ez a feltevés valóban tetszetős... csak éppen semmi köze sincs az igazsághoz.“

A jövő oktatása

modern oktatási technológiák a különböző generációk számára

A kategória döntős startupjai:

PractiKid – Tanuló Családokért különdíj

BOOKR Kids – Tungsram Ilex Innovációs Piactéri különdíj

Darts Matek – Tungsram Ilex Innovációs Piactéri különdíj

EduBase

Maker’s Red Box

PractiKid

Alapító neve: Zsuffa Ákos
Alapítás éve: 2012
Honlap: practikid.hu

KINCS SMART FAMILY NAGYDÍJ 2021
Tanuló Családokért különdíjas

Készen áll gyermeke az iskolakezdésre? Tudja meg a PractiKid segítségével! Az első digitális képességmérő óvodásoknak – meseszerű játékélmény és tudományos mérés

A PractiKid projekt egy olyan innovatív, pszichometriai módszer, eszköz és szolgáltatáscsomag, amely segítségével ki lehet szűrni, hogy a gyermekek milyen kompetenciákkal és készségekkel rendelkeznek, továbbá melyek azok a területek, ahol a gyermeknek esetlegesen további fejlesztésre van szüksége.

Minden család életében mérföldkőnek számít a beiskolázás pillanata. Az óvoda-iskola átmenet kihívása kiemelt stresszforrás is lehet mind a gyerekek, mind szüleik számára. A beilleszkedés, a kezdeti tanulmányi sikerek és a teljesen új közeg élménye meghatározó a gyerekek későbbi élete során is. A fejlesztők célja volt egy olyan innovatív, modern termék létrehozása, ami segíti a családokat ebben a bizonytalan időszakban.

A PractiKid egy élményalapú, multimédiás mérőeszköz, amely 4-7 év közötti gyermekek képességeit és iskolaérettségi szintjét méri objektívan, egy játékos, interaktív történetet formázó feladatsorral. A mérés során megállapított adatok segítségével elérhető, hogy célzottan lehessen fejleszteni a gyermek képességeit a megfelelő fejlesztőpedagógusok megtalálásával. Az eredményből az is kiderül, melyek azok a területek, ahol kiemelkedően tehetséges a gyermek, ezekre is tudnak építeni a szülők. Így csökken a bizonytalanság és a stressz a család életében az iskolakezdést illetően.

A PractiKid segítségével el lehet készíteni a gyermek kompetencia térképét.
A vállalkozás hosszú távú célja olyan programok és játékok megalkotása, amellyel a felmérés elvégzése után fejleszteni lehet a fiatalokat a PractiKid rendszerén belül.

BOOKR Kids

Alapítók neve:
Horváth Dorottya és Karányi Dániel
Alapítás éve: 2017
Honlap: bookrkids.com

KINCS SMART FAMILY NAGYDÍJ 2021
Tungsram Ilex Innovációs Piactéri különdíj

BOOKR KIDS

Ahol a mesék életre kelnek – a BOOKR Kids forradalmasítja a meseolvasást

Több száz klasszikus és modern mesekönyv egyetlen mobil- és tabletalkalmazásban

A BOOKR Kids új lehetőséget nyújt a digitális világban felnövő gyermekek számára, hidat képez az olvasás és az elektronikus világ között. Célja, hogy az okostelefon és a tablet használata mellett az irodalom is a gyermekek életének természetes részévé váljon.

A BOOKR Kids Mesetár egy folyamatosan bővülő interaktív mesekönyvtár alkalmazás mobilra és tabletre. Mesekönyveik eredeti sikerkönyvek interaktív változatai olvasás- és képességfejlesztő funkciókkal. Az interaktív mesekönyvtárban már több mint 500 olyan klasszikus és modern történet található, amelyek különleges keverékei a digitális könyveknek, a hangoskönyveknek és a képességfejlesztő játékoknak.

A BOOKR Kids számára a kezdetektől fogva kiemelt fontosságú a magyar családok életének segítése, megkönnyítése. Mi sem bizonyítja ezt jobban, minthogy a COVID vírus miatt elrendelt digitális tanrend ideje alatt a cég azonnal ingyenesen elérhetővé tette mobilalkalmazásait Magyarország valamennyi iskolája és családja számára. A felajánlásnak köszönhetően 2020 tavaszán több mint 25 ezer gyerek használta napi szinten a BOOKR Kids applikációit.

A BOOKR Kids célja, hogy a gyerekek okoseszköz-használatra fordított idejét értékes és érdekes tartalommal töltse meg. A cég elsődleges feladatának tekinti a gyerekek értő olvasóvá válásának segítését, mely utat nyit számukra további tudás megszerzéséhez. BOOKR Kids jelenleg magyarul, angolul, németül, csehül és norvégul gyárt interaktív történeteket, eddig összesen közel 1000 digitális könyvet készített.

Darts Matek

Alapító neve: Székely Pál
Alapítás éve: 2018
Honlap: dartsmatek.hu

KINCS SMART FAMILY NAGYDÍJ 2021
Tungsram Ilex Innovációs Piactéri különdíj

Matek tanulás és szórakozás egyben – Játékos interaktív oktatási segédeszköz

Az általános iskola egyik legnagyobb kihívása a matematika megszerettetése a gyermekekkel. Erre jelent megoldást a Darts Matek, melynek használata során a gyerekek matektudása úgy tud fejlődni, hogy észre sem veszik, hogy tanulnak.

A Darts Matek egy interaktív oktatási szoftver, amely egy digitalizált darts tábla használatával segíti a gyermekeket a matematikai alapok elsajátításában, képességeik fejlesztésében. A kisebbeknek segít hatékony módon felkészülni az iskolára, az alap matematikai készségeket kialakítani és javítani. A felső tagozatosok számára kiváló készség fejlesztő. Nem csak a matematikai tudásuk fejlődik, hanem a logikájuk és gondolkodásmódjuk is összetettebbé válik.

A szoftver egyik változata az intézményekben található digitális eszközökre, például PC-re, laptopra, tabletre és okostáblára is könnyedén telepíthető. A Darts Matek segítségével rendkívül színes és szórakoztató módon építhető fel a matekóra mind a diákok, mind pedig a pedagógusok számára, emellett hatékonyan fejleszti a digitális kompetenciát és az eszközhasználatot.

A gyerekek mindennapi használati eszközévé váltak a digitális eszközök, rengeteg időt töltenek böngészéssel, játékokkal tableteken, mobiltelefonokon. Az alkalmazás célja, hogy ezt az időt hatékonyan és hasznos tartalommal töltsék ki. A Darts Matek mobil játékkal észrevétlenül gyakorolják a fejszámolást, a koncentrációjukat javítja izgalmas pályákon keresztül, különböző feladatokkal és dobás szimulációval színesítve. Olyan kompetenciák és készségek fejlesztését célozták meg, mellyel a gyermekek később sikeresebbé és eredményesebbé válhatnak az élet bármely területén.

EduBase

Alapítók neve:
Horváth Dániel Márton és Hives Áron
Alapítás éve: 2016
Honlap: www.edubase.net

Az EduBase olyan újgenerációs oktatási platform, ami könnyebbé és gyorsabbá teszi az oktatás minden lépését

Az EduBase egy felhőalapú integrált oktatási felület egyedi tesztelő és vizsgáztató rendszerrel, amely eszköz- és platformfüggetlenségével biztosítja a széleskörű használhatóságot. Segítséget nyújt az oktatási és a vállalati szektor valamennyi szereplőjének a tevékenységükhöz kapcsolódó bármilyen ismeretanyag tanításához és teszteléséhez korlátlan mennyiségben.

Az EduBase olyan személyre szabható tanítási és tesztelési felületet nyújt, amely az oktatási szektor teljes spektrumát lefedi a házi feladatok megírásától az egyetemi vizsgákig. A vállalati szektor számára is kiválóan használható, mert a tesztelési szolgáltatásával teljesen ki tudja váltani a papír alapú HR teszteléssel kapcsolatos feladatait, valamint a társaságon belüli tudásmegosztási folyamatokat. A platformot mostanra már több vállalat, szervezet és oktatási intézmény használja napi rendszerességgel és elégedettséggel.

Céljuk egy olyan oktatási platform biztosítása oktatási intézményeknek, szervezeteknek, vállalatoknak, de akár magánszemélyeknek, akik szeretnék saját tudásanyagukat online átadni vagy akár számon kérni. Ez mindkét félnek egy modern, egyszerűen használható médium, ami lehetővé teszi, hogy a tanulási, gyakorlási és a számonkérési folyamatok is kényelmesen, biztonságosan elvégezhetőek legyenek, akár lezárások idején is. A platform lehetőséget nyújt a tudás önálló elsajátítására is, önképzésre és az intelligens tesztelőrendszerrel az önellenőrzésre is. Küldetésük, hogy segítsék a tanulni vágyókat és az oktatókat, valamint a diákok szüleit abban, hogy nehezített körülmények között is megfelelő színvonalú oktatás részesei lehessenek.

Maker's Red Box

Alapító neve: Fuchs Péterre
Alapítás éve: 2016
Honlap: makersredbox.com/hu

Legyen az iskola az alkotás színtere!

A jövőre felkészítő, kerettörténetre épülő tananyagok digitális műhelyek számára

A Makerspace Kft. olyan alkotópedagógiai tananyagokat fejleszt, amelyek a tanulást és a tanítást újra pozitív élménnyé teszik. Kerettörténetekre épülő alkotópedagógiai módszertanuk nagy előnye, hogy motiválttá teszi a diákokat és rejtett módon fejleszt technikai és szociális készségeket.

Gyermekeink jövőjének egyik kulcsa a sikeres pályaválasztás, a készségek és képességek kihasználása és fejlesztése. Az oktatás és a munkaerőpiac közötti szakadék a világon mindenhol növekszik. A Maker's Red Box pedagógiai program olyan kereteket és mankókat ad a pedagógusoknak, amivel képesek jelentősen megemelni a diákok motivációs szintjét.

A Maker's Red Box tananyagok újra izgalmas és motiváló folyamattá teszik a tanulást. A gyerekek aktív alakítóivá válhatnak a környezetüknek azáltal, hogy valós és aktuális problémákon dolgozva megtanulnak tárgyakat tervezni, azokat digitális megmunkáló eszközök segítségével létrehozni, majd mikrokontrollerek segítségével azokba életet lehelni. Mindezt projekt környezetben, egymással együttműködve, életszerű munkahelyi folyamatokat szimulálva.

A tananyagok oktatási intézményeket és pedagógusokat segítenek hozzá ahhoz, hogy speciális tantermi keretek között piacképes tudást adjanak át diákjaiknak. A diákok projektek keretei között dolgozhatnak az izgalmas kihívásokat tartogató, digitális közösségi alkotóműhelyben. Összetett tárgyakat hoznak létre 3D nyomtató, lézervágó és hagyományos szerszámok használatával, miközben megismerkednek a programozás, a robotika és az áramkörök alapjaival.

Széchenyi István

„Merjünk nagyok lenni, s valóban nem olyan nehéz, de legyünk egyszersmind bölcsek is!”

Lámfalussy Sándor

„Szilárd meggyőződésem, hogy a hatékonyan működő pénzügyi rendszer általában véve, a bankrendszer pedig különösen elengedhetetlen előfeltételét képezi egy piacgazdaság kiegyensúlyozott működésének, kiváltképpen a gazdasági növekedésnek. Nem elégséges, de szükséges feltételét.”

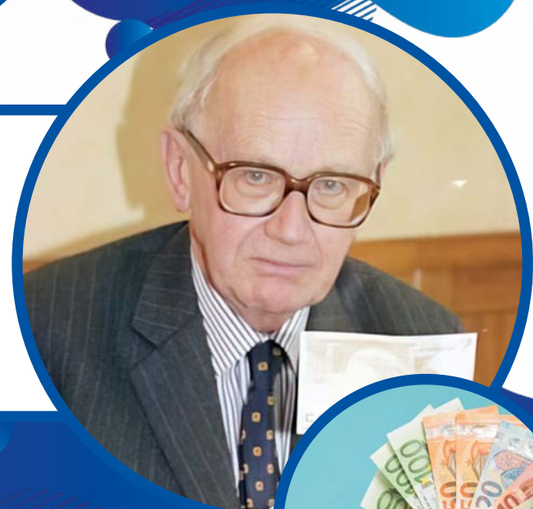

Családi kassza

pénzügyi tudatosság a családban, pénzügyi technológiák

A kategória döntős startupjai:

MoneyMate – III. helyezett

Curion – Okos Fiatalok különdíj

MoneyMate

Alapítók neve: Pap Dávid és Kovács Gábor
Alapítás éve: 2021
Honlap: www.moneymateapp.com

KINCS SMART FAMILY NAGYDÍJ 2021
III. helyezett

Légy társ gyermeked fejlődésében és hozd ki belőle a maximumot!

A MoneyMate applikáció egy ösztönző és virtuális nyilvántartó rendszer a zsebpénz kezelésére.

Az applikációt két közgazdász édesapa hozta létre, hogy segíthessenek szülőtársaiknak a gyermekek pénzügyi tudatosságra nevelésében. Az alapítók azért döntöttek úgy, hogy telefonos alkalmazást készítenek az ötletükből, mert azt tapasztalták, hogy a családok gyakran használják az okostelefonok adta lehetőségeket a hétköznapi helyzetek megoldására. Ez a járványhelyzet alatt tovább fokozódott, mivel a digitális oktatás során is szükség volt ezekre az eszközökre.

A szülőkre nagy felelősség hárul annak kapcsán, hogy gyermekeikben időben kialakuljon a pénzügyekhez való megfelelő hozzáállás alapja, amire később építhetnek. A pénzügyi tudatosság segítheti a fiatalokat abban, hogy felnőttként is átgondolt döntéseket hozzanak és helyt álljanak az élet különböző területein. Az applikációnak köszönhetően létrejött egy közösség, ahol a szülők megbeszélhetik, hogy kinek milyen megoldás vált be, és hogy a különböző élethelyzeteket hogyan tudják kezelni. Legyen szó ösztönzésről, vagy arról, hogy megismertessék a gyerekeket a kamat fogalmával és működésével, vagy éppen takarékossági módszerekkel.

A további fejlesztést elsősorban az applikációt használó közösség véleményére alapozva szeretnék megvalósítani: formálisan kezelni a kamatkezelést és a játékos megközelelítést tovább erősíteni.

MONEYMATE

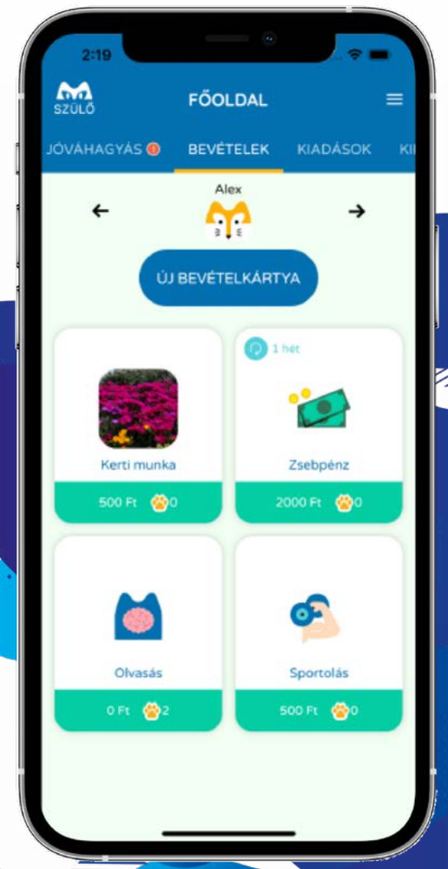

Curion

Alapítók neve: Hidasi Ákos, Nagy Bence és Takács Benedek
Mentor, ügyvezető: Figura Magdolna
Alapítás éve: 2021
Honlap: www.curion.hu

KINCS SMART FAMILY
NAGYDÍJ 2021
Okos Fiatalok különdíj

Az első magyar nyelvű, fiataloknak szóló gazdasági hírportál, amit három 17 éves és már 5 év vállalkozói tapasztalattal rendelkező fiatal hozott létre és működtet

A Curion hírportált három 17 éves fiatal hozta létre. Céljuk a vállalkozások, a gazdaság és a siker iránt érdeklődő fiatalok számára egy olyan platformot biztosítani, amellyel hiteles, tapasztalt szakértőktől és üzletemberektől tanulhatnak, fejleszthetik magukat. Mindezt ingyenesen.

A portál sikeres vállalkozókkal, gazdasági szakértőkkel, és egyéb területek kiemelkedő szereplőivel készült interjúkat publikál. Tartalmaik érdekessége, hogy az általános gazdasági kérdések helyett az interjúalany személyes történetére, tapasztalataira, a pályája során levont tanulságokra kíváncsiak. A fiatalok vallják, hogy a tanulás egyik leghatékonyabb módja az, ha hiteles emberek tapasztalataiból vonnak le következtetéseket. Ezt saját példájuk mutatja a legjobban: 16-17 évesen, iskola mellett alapítottak egy vállalkozást mentortanárnőjükkel, amiben nagy szerepet játszott a sikeres szakemberektől való tanulás.

Az alapítók pár hét alatt már több, mint 20 sikeres személlyel készítettek interjút, többek között a Barion vezérigazgatójával, a Seiko Magyarország ügyvezető igazgatójával, illetve a K&H bank kommunikációs igazgatójával is. A fő céljuk egy olyan platform működtetése, ahol a szakértők tapasztalatai bárki számára hozzáférhetővé válnak.

Az interjúk mellett a számukra és korosztályuk számára fontos és érdekes témákat is terveznek feldolgozni, többek közt az egyetemi felvételi rendszerrel kapcsolatos tudnivalókat. Rövidtávú tervük egy YouTube csatorna indítása, ahol az interjúk mellett egyéb gazdasági, pénzügyi, és hasonló témájú érdekes videós tartalmakat osztanak meg. Nemrég indult el TikTok csatornájuk, hogy még több fiatalt elérjenek a Curionnal.

Curion

Béres József

„Soha egyetlen embertársam életéről nem akartam, nem akarok és nem is tudnék lemondani. Más a dolgom a világban.”

Szent-Györgyi Albert

„Egy modern felfedezés azért felfedezés, mert ellentétben áll az összes ismert tudással. Ha nem áll ellentétben, akkor csak egy kis adalék.”

Semmelweis Ignác

Az anyák megmentője

E-egészség

új orvosi technológiák a családok egészségének megőrzése érdekében

A kategória döntős startupjai:

Potzak – Egészséges Családokért különdíj

Végtagmentő Applikáció – Tungsram Ilex Innovációs Piactéri különdíj

Asthma Rehabilitációs Centrum (AREC)

e-Fásli

Mályvabetegút

MedInnoScan

Smart Glove (Okos kesztyű)

Stringbike

Potzak

Alapító: Dr. Bajzik Éva
Alapítás éve: 2020
Honlap: potzak.org

KINCS SMART FAMILY NAGYDÍJ 2021
Egészséges Családokért különdíj

Világújdonság edzésprogram a szétnyílt hasizom rehabilitációjára

A Potzak egy online, videós edzésprogram a szétnyílt hasizom problémája által érintettek számára. A Dr. Bajzik Éva mozgásszervi szakorvos és manuálterapeuta több mint másfél évtizedes tapasztalata alapján összeállított edzésprogram kiemelten javasolt édesanyáknak és mindenkinek, akit érint a Rectus Diastasis problémája.

Nemtől függetlenül, az emberek közel 70 százaléka előbb vagy utóbb tapasztalja a szétnyílt hasizom problémát és az ezzel összefüggő tünetek valamelyikét. A hasfal egészsége nem csak esztétikai kérdés, elhanyagolása akár további szövődménnyel és későbbi egészségügyi problémákkal is járhat.

A Potzak gyakorlatsor pontos leírásával, a vizuális támogatással és szükség esetén szakorvosi válaszokkal segítik elő a lehető leggyorsabb regenerációt. A weboldalon regisztrálóknak videóban segítenek felmérni az állapotukat. Az otthonról is biztonságosan elvégezhető gyakorlatsorok a szétnyílt hasizommal élők életminőségét javítják.

A weboldal felületén informatív, szakmai tartalom segíti a felhasználókat, a webalkalmazás formájában elérhető online, videós gyakorlatsorok sorrendbe rendezve érhetőek el, és pontos utasítások állnak rendelkezésre a gyakorlatok helyes elvégzéséhez. Az online formátum megkönnyíti az edzésprogram használatát, az édesanyák zsúfolt mindennapjaiba is beilleszthető.

KINCS SMART FAMILY NAGYDÍJ 2021
Tungsram Ilex Innovációs Piactéri különdíj

Végtagmentő Applikáció

Alapítók neve: Dr. Mecseky László, Dr. Rozsos István, Dr. Vadász Gergely
Alapítás éve: 2018
Honlap: www.vegtagmento.hu

A Végtagmentő Applikáció alapját képező magyar fejlesztésű MEROVA módszer már több ezer cukorbeteg végtagját mentette meg az elmúlt 25 évben!

A Végtagmentő Applikáció egy ingyenes, okos eszközre letölthető alkalmazás, melynek célja a Magyarországon élő cukorbetegek és vénás keringési betegséggel élők támogatása, hiteles tájékoztatása, a szövődmények megelőzése, és a veszélyeztetett végtagok megmentése.

Az applikáció segítségével az öndiagnosztika mellett a lépésről lépésre követhető feladatsorral a beteg már nem csak az orvosi rendelőben kapja meg a kellő támogatást, válaszokat kérdéseire. A felhasználó fel tudja mérni állapotát, ami segít a döntéshozatalban, és minden hasznos információt megad. Otthoni ápolás esetén támpontokat ad az applikáció a sebek átkötözésében, otthoni kötéscserében. Lépésről lépésre segíti a felhasználót, így megkönnyítve és biztonságosabbá téve a sebek ápolását.

Az app a MEROVA módszeren alapszik, melyet a Pécsi Tudományegyetem orvosprofesszorai, Dr. Mecseky László, Dr. Rozsos István és Dr. Vadász Gergely dolgoztak ki. Európában Magyarország élen jár az amputációk számában, pedig ezek a beavatkozások az esetek többségében megelőzhetők lennének megfelelő tájékozottsággal és körültekintő ellátással.

Az applikáció nem csak diabétesszel, keringési betegséggel élők számára nyújt segítséget – ezen betegségek és szövődményeik a család számára is mindennapos feladatokat jelenthetnek. Az app támpontokat ad az otthoni ápoláshoz, sebek kötözéséhez, de a megelőzésben, a helyes étrend kialakításában is hasznos tippekkel szolgál. Otthon végezhető tornagyakorlatok, szakember kereső, recept ötletek és az S.O.S orvoshívó a család többi tagja számára is segítséget nyújthat.

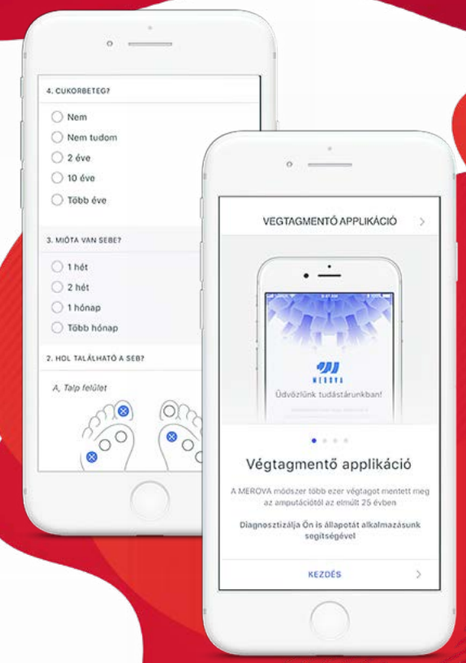

Asthma Rehabilitációs Centrum (AREC)

Alapító neve: Bozóky Dénes
Alapítás éve: 1992
Honlap: www.arec.hu

Sóklíma technológia és terápiás eljárás világszínvonalon

Az “AREC”-technológia és terápia használata után a beteg nyeresége óriási: nincsenek rohamok, nincs mellékhatás, nincs betegnap! A gyermek újra sportolhat és teljes értékű életet élhet.

Manapság sok eljárás létezik a légúti betegségek kezelésére. Nagy az érintett populáció, így természetes, hogy a hagyományos orvoslás és az alternatív gyógyászat is nagy figyelmet fordít erre a területre. A légúti betegséggel küzdő gyermek gyakran nem sportolhat, játszhat önfeledten.

Az “AREC”-technológia és terápia orvostudósok szabadalma, akik a sóbányákkal kapcsolatos, évezredes pozitív tapasztalatok alapján elindulva mesterséges körülmények között – az inhalációs teremben – modellezik és felerősítik a sóbányák mikroklímáját. A légtérben natúr bányasó lebeg különleges állapotban. A száraz só és levegő keverékben (NaCl aerosol) a szemcsék nagysága 0,5 és 5 mikron közötti. A szemcseméret azért fontos, mert csupán az 5 mikronnál kisebb átmérőjű részecskék juthatnak le a kishörgőkbe. A szemcsék elektromos töltöttséget hordoznak, ez pedig növeli az eljárás hatásfokát.

Gyerekeknél különösen hatékony ez az eljárás, mely rendkívüli pozitív eredményeket hoz a betegnapok alakulásában, az immunrendszerre veszélyes gyógyszerek használatának csökkentésében, a tünetek megszüntetésében, illetve a hosszú távú jelentős javulás terén. Egyéb társadalmi vonzata a szülők betegnapjai számának csökkenésében is megnyilvánul. A családoknál és az óvodákban, iskolákban történő alkalmazása lehetővé teheti, hogy generációk nőjenek föl a betegség nélkül.

e-Fásli

Alapító neve: Szegedi Melinda
Alapítás éve: 2018
Honlap: e-fasli.hu

Személyre szabott, otthon is használható terápiás hőkezelő eszköz, amely kiválthatja a borogatást

Az e-Fásli különféle betegségek kezelése során az orvos által szükségesnek tartott hőkezelést valósítja meg. A készülék képes a különféle testrészek órákon át tartó, pontosan kontrollált hőmérsékletű kezelésére.

Bárkivel megtörténhet az élete során, hogy a megrándult bokáját, fájó fejét, lázas homlokát, gyulladt fülét, vagy foghúzás után feldagadt arcát borogatnia kell. Rendkívül időigényes tevékenységről van szó a borogatás gyakori cserélgetése miatt. Ráadásul gyakran előfordul a hűtés vagy a melegítés eltúlzása a borogatás gyors hővesztése következtében. Az e-Fásli leveheti a szülők válláról az egész éjszakás felügyelet terhét, amikor gyermekük borogatásra szorul. Segíthet például végtagtörés esetén is, hiszen a gipsz alá elhelyezett hűtőtasak csökkenti az ödéma és a feszülés mértékét.

Az e-Fásli rendszer folyamatosan adatokat gyűjt, így a ritka betegségek esetén is rendelkezni fog a tudományos kutatások során használható adatmennyiséggel. Az új felhasználók számára a központi szerver a korábbi méréseken alapuló anonim adatbázis segítségével meghatározza a várható optimális kezelést a páciens jellemzői, a betegség típusa és a tünetek alapján. A tünetek rendszeres naplózása lehetőséget teremt a személyre szabott terápiára, tehát az adott páciens egyedi reakcióinak figyelembevételével meghatározható a számára legjobb kezelés.

Az e-Fásli ötlete 2016-ban, az akkor középiskolás Szegedi Melinda találmányaként született meg. 2018-ban a Hiventures befektetésével alakult meg a startup cég.

Mályvavirág Alapítvány

A kuratórium elnöke
és az alapítvány képviselője: Tóth Icó
Alapítás éve: 2013
Honlap: malyvavirag.hu

MÁLYVAVIRÁG ALAPÍTVÁNY
A HPV megelőzéséért és a nőgyógyászati daganattal érintettekért

Minden nő Mályvavirág
Kitartó, erős és nagyon szép

Csak van, hogy a szirmaik megsérülnek. Ezért kell odafigyelni magukra és egymásra is!

A betegút egy testileg-lelkileg megterhelő, sokszor életbevágó döntéseket megkövetelő, rögös út, amit nehéz egyedül megtenni. A család, az orvosok, az egészségügyi szakszemélyzet mellett sok segítséget adhatnak azok a sorstársak, akik már megtették ezt az utat.

A nőgyógyászati daganatból vagy meggyógyul a nő, vagy elveszíti a lehetőségét, hogy gyermeke legyen és így családot alapítson, vagy elveszíti őt a család. A lehetőségek megtalálása kritikus pont, mert ezek segíthetik az életben maradást, az életminőség javulását.

A Mályvavirág Alapítvány „a méhnyakrákos nők gyógyulásáért és a megelőzésért", 2013 májusában alakult meg. A létrehozással a cél az volt, hogy legyen egy olyan szervezet Magyarországon, amely kifejezetten méhnyakrák-megelőzéssel és rehabilitációval foglalkozik. Ma már más nőgyógyászati daganattal érintettek segítéséért is dolgoznak.

A Mályvavirág Alapítvány elkötelezetten segíti a nőgyógyászati daganattal érintetteket a tünetektől, a diagnózistól a kezeléseken át, a rehabilitációban, a palliatív ellátásban. A betegutat nehéz átlátni, és fontos az, hogy mindig az adott „állomásra" koncentráljon az érintett. A Mályvavirág Alapítvány ezért hozta létre a digitális betegutat, amelynek segítségével végigkísérhetik a betegeket az egész folyamaton. Legyen a betegség bármely szakaszában, a Mályvavirág oldalán megtalál minden tudnivalót arról az állomásról, amelyikben éppen tart. A digitális betegutat szakemberekkel szoros együttműködésben készítették. A projekt olyannyira egyedülálló, hogy a European Society of Gyneacological Oncology (ESGO) és ennek betegszervezeti tagozata, az ENGAGe átveszi és több nyelvre lefordítja az ismeretanyagot.

MedInnoScan

Alapító neve: Szoldán Péter
Alapítás éve: 2017
Honlap: medinnoscan.com

MED INNO SCAN

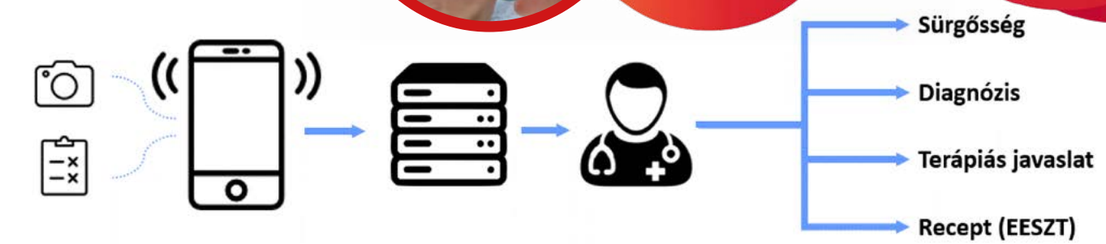

Fényképek készítése és kérdőív kitöltése mobiltelefon alkalmazásával

Adatok feldolgozása és kiértékelése szakemberek által

Páciens értesítése, recept EESZT-be feltöltése

Orvosi diagnosztika mesterséges intelligenciával

A MedInnoScan a mesterséges intelligencia orvostudományi alkalmazására szakosodott vállalat. Célja, hogy az élenjáró technológiát az emberek egészségének javítására tudja felhasználni. A termékekkel és kutatásokkal a betegségek hatékony felismerését és leküzdését teszi lehetővé.

Bármilyen betegségről legyen szó, mindig érzékenyen érint egy családot. A MedInnoScan könnyen kezelhető alkalmazásának segítségével utazás nélkül, otthonról is igénybe vehető a szakértő segítség.

A MedInnoScan teledermatológiai alkalmazása egyszerűen kezelhető elektronikus szolgáltatást nyújt. A rendszer Magyarországon akár a TB ellátás keretében is elérhető. Az alkalmazás technológiai színvonalát tekintve kiemelkedő, az adatvédelmi rendelkezések és az érzékeny egészségügyi adatokkal kapcsolatos legjobb gyakorlatok maradéktalan betartásával nyújtja az ellátást, miközben a betegnek ehhez csak a mobiltelefonját kell használja.

A MedInnoScan olyan, teljesen elektronikusan zajló folyamatot dolgozott ki és valósított meg, amely mind a betegek, mind az orvosok számára kielégítően helyettesítheti a személyes vizsgálatot. A vizsgálat folyamata, a leletezés, receptírás, az ellátás dokumentálása az EESZT-n elérhető. Amikor a MedInnoScan a Szent János Kórházzal közösen elindította az online rendelést, pár napon belül sok szülő vette igénybe az ellátást, amely egyértelműen azt mutatta, hogy egy okos megoldás mennyit tud segíteni a családok mindennapi életében.

Smart Glove

Alapító neve: Thuróczy Bertalan
Alapítás éve: 2018
Honlap: tberci.hu/raynaud

Megoldás Raynaud-szindrómára: szenzorokkal felszerelt, fűthető kesztyű

Thuróczy Bertalan orvosbiológiai mérnöki tudását és személyes érintettségét egyesítve egy olyan hordozható, viselhető orvostechnikai eszköz prototípusát készítette el, amely lehetőséget nyújt egy perifériás keringési rendellenesség (nevezetesen a Raynaud–jelenség) monitorozására és megelőzésére.

A Raynaud-betegség nem mindennapi, így nagyon megnehezíti az érintettek és családjaik életét, hogy megfelelő megoldást találjanak a problémára. A jelenség során a perifériás hajszálerek annyira összeszűkülnek, hogy az érintett területeken (legfőképp a kéz ujjain) a keringés csökkenése jól kimutathatóan változik.

A kesztyű automatikus hőfok-szabályozása megakadályozza a Raynaud-jelenség előfordulását, meggátolva az oxigén-hiányos, perifériás érszűkületes állapot beállását.

A fűtésszabályozás manuálisan is történhet, akár okostelefonról is. Ugyanerről a felületről a valós idejű mérési adatokat is láttjuk. Gépi tanuló algoritmusok segítségével lehetőség van a mért adatok közötti összefüggések keresésére, ezáltal pontosabb képet kapva akár magáról a Raynaud-betegségről, akár a szervezetünk aktuális állapotáról a pulzus, stressz szintünk, aktivitásunk huzamosabb ideig tartó megfigyelésével.

A Raynaud-szindrómánál két kritikus tényező van a jelenség előfordulását tekintve: a hőmérséklet és a stressz-szint. Egyrészt, egy bizonyos hőmérséklet alatt szinte biztos, hogy jelentkezni fog a túlzott perifériás érösszeszűkülés. Másrészt akár meleg környezetben is jelentkezhet, ha stressz éri a Raynaud-beteget. A kesztyű segít nem csak előre jelezni és megakadályozni a perifériás érösszeszűkülést a kéz ujjain, de a Raynaud-jelenség előzményeit is megismerhetjük a segítségével.

Stringbike

Feltaláló, alapító neve:
Kohlhéb Róbert
Alapítás éve: 2014
Honlap: www.stringbike.com

A különleges magyar találmánnyal jóval kevesebb erő kell a kerekesszékes mozgáshoz

A Stringbike fejlesztése egy járók és mozgássérültek számára használható közlekedési- és rehabilitációs eszköz, melynek láncnélküli, zsinóros hajtástechnológiája, az úgy nevezett „Push-Pull" handbike toló-húzó mozgással hajtott közlekedési eszközzé alakítja a kerekesszéket.

A Stringbike Kft. egészségügyi eszközök és különleges kerékpárok tervezésével, gyártásával foglalkozó vállalkozás. A cég világszabadalma a Budapesti Műszaki Egyetemről indult ötlet alapján kifejlesztett egyedülálló, kötél alapú, tiszta, kenésmentes hajtásrendszer: a StringDrive. Toló-húzó mozgást forgó mozgássá alakító, magas hatásfokú erőátviteli rendszer, amely beépíthető kerékpárokba, handbike-okba, kerekesszékekbe, rehabilitációs eszközökbe és egyéb, mobilitást és egészségmegőrzést biztosító termékekbe.

A Stringchair a kerekesszék használók életét könnyíti meg egy kiegészítő karos hajtás segítségével. A megoldás egy kerekesszékre szerelt kiegészítő karos hajtás, amely lehetővé teszi, hogy a test előtt lévő két kar toló-húzó mozgásával is haladjon a kerekesszék. A karok és a kerekekre szerelt dobok kötelek segítségével kapcsolódnak össze. A használata könnyebb, mint a standard kerekesszék esetében, kíméli a vállízületet, a karok rövid úton történő mozgatása is elég a kerekesszék meghajtásához. A hajtási rendszer magyar innováció, azt szabadalom védi.

A Stringbike találmányt mozgáskorlátozottak és idősek egyaránt használhatják. A hétköznapi mozgás megkönnyítése mellett lehetővé teszi a kerekesszékes családtagok szabadidős programokba történő bevonását is.

Telkes Mária

A Napkirálynő (Sun Queen, Mother of the Solar Home)

„A napfényt előbb vagy utóbb energiaforrásként fogják használni... miért várjunk vele?" („Sunlight will be used as a source of energy sooner or later...why wait?")

Irinyi János

A zajtalan és robbanásmentes gyufa feltalálója

Okos családi otthonok

A kategória döntős startupjai:

Smartzilla – Női Startupper különdíj (Hackenberger Erika)

Green Drops Farm – Tungsram különdíj

Compocity – Tungsram Ilex Innovációs Piactéri különdíj

bedrock.farm

Horge Technologies

General Mechatronics

PLATIO

Solartech-Investment Kft.

W-Heat

Smartzilla

Alapítók neve: Hackenberger Erika, Ecsedi Péter és Huszti Sándor
Alapítás éve: 2020 (Zrt.), 2017 (Kft.)
Honlap: smartzilla.hu

KINCS SMART FAMILY NAGYDÍJ 2021
Női Startupper különdíj

SMARTZILLA

Most minden otthon okos lehet – a SMARTZILLA folyamatosan bővülő okosotthon kínálatában biztosan megtalálod a megfelelő megoldást otthonod automatizálásához

A Smartzilla applikáció segítségével a családok egy olyan gyártófüggetlen termékekkel bővíthető okos otthon rendszert tudnak kialakítani, amely az életüket egyszerűbbé, modernebbé és biztonságosabbá teheti.

A digitalizáció és az okos élet egyre népszerűbb trend, és a magyar háztartásokban is egyre nagyobb az igény az ilyen jellegű megoldásokra. Az EPS-Connect International Zrt. évek óta dolgozik egy olyan okos applikáció kifejlesztésén, amely nemzetközi alapokon nyugszik, magyar nyelvű, egyszerűen kezelhető és a családon belüli különböző hozzáférések, engedélyek is könnyen szabályozhatók. Az egész okosotthon rendszer gyártófüggetlen, együtt tud működni az összes népszerű gyártó korszerű berendezésével, amely Tuya alapokon működik. Megkönnyíti és biztonságossá teszi a családok életét, energiát takarít meg, ezzel is hozzájárulva a családi költségvetéshez.

A termékpalettájukban olyan eszközök szerepelnek, amelyek kiterjedt minőségellenőrzésen esnek át, garanciát vállalnak rájuk, emellett segítséget nyújtanak a rendszer megtervezésében és kivitelezésében is. Termékeik egyszerűen üzembe helyezhetők, nem szükséges vezetékezés, ezzel is csökkentve a pluszköltségeket. A rendszerrel használható okosóra és pánikgomb, melynek köszönhetően gyermek vagy időskorú családtagok könnyedén értesíthetik családtagjaikat, illetve nyomon követhető a mozgásuk GPS segítségével.

Budapesti bemutatótermükben lehetőség van a termékek megtekintésére és kipróbálására. Hamarosan megnyílik Magyarország keleti nagyvárosaiban két újabb bemutatótermük, ahol bárki megtekintheti, kipróbálhatja, hogyan működik a Smartzilla által kialakított rendszer.

Green Drops Farm

Alapítók neve: Rácz Gréta és Rácz Sándor
Alapítás éve: 2019
Honlap: greendropsfarm.com

KINCS SMART FAMILY NAGYDÍJ 2021
Tungsram különdíj

Kiskertek a nagyvárosban – Modern konyhakert kül- és beltéren egyaránt

Lelkes kezdőknek és nagyban gondolkodó profiknak

A hazai fejlesztésű Green Drops forradalmasítja a növénytermesztést. Az innovatív berendezés használatával föld nélkül nevelhetünk friss, növényvédőszer-mentes, tápanyagban gazdag salátákat, fűszernövényeket, egyes zöldségeket és gyümölcsöket. Az önműködő rendszer új korszakot teremt azoknak, akik környezetbarát módon, kevés munkával és kis helyen szeretnének bőséges termést elérni vagy csupán a családot ellátni.

Sok éves kutatás eredményeként a Green Drops Farm Kft. megalkotott egy saját fejlesztésű hidroponiás berendezést, amellyel 30 százalékkal hatékonyabb növénytermesztés folytatható kontrollált körülmények között. A technológia lényege, hogy nincs szükség termőföldre a termeléshez, illetve 90-95 százalékkal kevesebb víz szükséges, mint hagyományos gazdálkodás esetében. Mindössze egy négyzetméteren elfér a berendezés, így akár a lakásban is elhelyezhető. Segítségével bárki megtermelheti magának a friss, növényvédőszer-mentes és tápanyagban dús zöldségeket, gyümölcsöket, fűszernövényeket akár egy nagyvárosi épület tizedik emeletén is.

A terméket úgy alakították ki, hogy mindenki igényeit ki tudja szolgálni. A szintek számának függvényében különböző mennyiségű növény termelhető benne, ezáltal az egyedül élőktől a nagycsaládosokig, mindenki megtalálhatja a számára megfelelőt.

Jelenleg egy nagyobb, üzemi méretű kialakítást fejlesztenek, hogy egész évben, megszakítás nélküli üzletszerű termelés is folytatható legyen, ezáltal a megélhetés forrásaként is szolgáljon a termelők számára.

Compocity

Alapítók neve:
Pancsa Emese és Farkas Zsuzsanna
Alapítás éve: 2020
Honlap: compocity.help

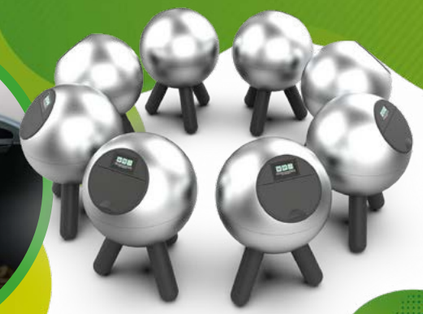

KINCS SMART FAMILY NAGYDÍJ 2021
Tungsram Ilex Innovációs Piactéri különdíj

COMPOCITY – Csatlakozz a fenntartható családok közösségéhez!

A városi családok fenntarthatósági folyamatokba kapcsolódásának segítését tűzte ki céljául a Compocity. Küldetésük egy élhető környezet kialakítása egy alulról szerveződő összefogás keretein belül. Céljuk, hogy egy jól működő körforgásos gazdaság kiváltsa a jelenlegi, nem fenntartható módszereket.

A Compocity csapata egy beltéri komposztáló rendszer létrehozását tűzte ki célul, mellyel a családok játékosan tudnak bekapcsolódni a tápanyag körforgás rendszerébe. A rendszer legfőbb eleme egy CompoRobot beltéri komposztáló egység, mely zárt automatizált rendszerben mikroorganizmusok segítségével végzi el a komposztálást. Ez az okos megoldás lehetőséget biztosít arra, hogy bármiféle képzettség és kényelmetlen tevékenység nélkül a családok otthonukban is létrehozhassanak olyan komposztanyagot, amellyel a közvetlen környezetük tápanyagellátottságát javíthatják.

A rendszeren belül már elérhető egy applikáció is, melyen keresztül a szenzoradatok segítségével közvetlen és azonnali visszajelzést kaphat minden felhasználó a tápanyag körforgáshoz hozzáadott értékéről. Ez a játékosan oktató applikáció növeli a környezetvédelem iránti hosszú távú elköteleződést, mellyel bevallottan a gyerekek játékosságára és kíváncsiságára is épít, így az egész család számára izgalmassá válhat a komposztálás.

Eddig 10 db CompoRobot prototípus készült el, melyekkel a tesztalanyok visszajelzéseiből gyűjtenek adatokat. A tervek szerint a termék egy év múlva a jelenlegi B2B termékfókusz mellett a B2C piacot is ki tudja szolgálni. Egy olyan egyedülálló és komplett tápanyag körforgási rendszert hoznának létre a jövőben, amely a városi közösségek, köztük a családok számára mindeddig nem volt elérhető.

bedrock.farm

Alapítók neve:
Balázs Bence és Szűcs Endre
Alapítás éve: 2019
Honlap: www.bedrock.farm

bedrock.farm

Tápláló, biztonságos és elérhető, ehető növények szezonalitás nélkül, igényre szabva, lokálisan

A bedrock.farm séfek és boltok speciális igényeit elégíti ki helyi növénytermesztési infrastruktúrájával. Technológiai integrációjuk az év minden napján, szezontól és külső tényezőktől függetlenül mindig magas minőségben és a kért mennyiségben képes a vevők számára tápláló leveles- és mikrozöldeket, fűszer- és gyógynövényeket biztosítani.

A szezonalitás nélküli, kiszámítható, magas minőséget élvonalbeli technológia és legújabb módszertanok biztosítják. Termányeik frissességét garantálja, hogy kizárólag rendelésre aratnak és azonnal szállítanak a legközelebbi termesztőházból. A termesztőházak kimagasló higiéniájának köszönhetően nem használnak növényvédőszereket és külvilágtól való elzártság miatt teljes rovarmentességet garantálnak. Ezzel megteremtve az új háztáji termelés lehetőségét, mindezt vegyszerfelhasználás nélkül, és 95 százalékkal kevesebb édesvíz felhasználásával.

A bedrock.farm rendszerének üzemeltetése nem igényel szakmai tapasztalatot vagy kifejezett szaktudást, mert termesztő egységeik egy felhőkapcsolaton keresztül folyamatosan tanulnak egymástól és a kertészeti szaktudást igénylő feladatokat az általuk beépített szabályozó rendszerek elvégzik az üzemeltetők helyett. Az operatív feladatokat könnyen értelmezhető leírások tartalmazzák, ezek javarészt kevés kézügyességet igénylő, egyszerű mechanikus rakodási vagy csomagolási feladatok.

A rendszerek optimálisan a föld alatt működnek, így a pincék számára ez egy kiváló hasznosítási mód. Segítségével az otthonok, lakóközösségek termelő közösségekké, családokká válhatnak. Mivel rendszereik igen termelékenyek, így nem csak a családok önellátásra alkalmasak, hanem a piaci termelésre is, így a családi kassza plusz bevételi lábbal gazdagodhat.

Horge Technologies

Alapító neve: Henger Károly
Alapítás éve: 2018
Honlap: www.horge.eu

HORGE TECHNOLOGIES

Hulladékból energiahordozó

A HORGE innovatív technológiájának célja az anyagában nem hasznosítható hulladékból tiszta energiahordozót vagy vegyipari alapanyagot gyártani. Az általuk fejlesztett üzem terméke lehet zöld szintézisgáz, elektromos áram vagy zöld hidrogén.

A Horge Technologies a vegyipari kutatás és innováció területén tevékenykedik, hulladékgazdálkodási fókusszal. Fő terméke a “Horge” típusú, hulladékból energiahordozót gyártó üzem, valamint a kapcsolódó tervezési, mérnöki és tanácsadási szolgáltatások. Ezzel a technológiával megoldható a végső maradék hulladék újrahasznosítása és a hulladéklerakás csökkentése.

A rendszer méretezése miatt alkalmas arra, hogy a hulladékhasznosítást a helyi közösség szolgálatába állítsa, így lokálisan kezelje a keletkezett, de újra nem hasznosítható (akár veszélyes) hulladékot és tehermentesítse a lerakókat. Az időjárásfüggő, megújuló energiaforrásokból származó energia ingadozásának kiegyenlítésével biztosítja a megbízható, egyenletes áramellátást a háztartások által megtermelt hulladékból.

A Horge technológiája energiahordozót állít elő a hulladékból, nem energiát. Az energia felhasználása így igény szerint szabályozható, valamint alkalmas távhő vagy elektromos áram, illetve hidrogén előállítására. Felhasználása sokrétű, többek közt villamosenergia előállításra, hőenergia előállításra, üzemanyagként (közút, hajózás, űrrakéta-üzemanyag) vagy vegyianyag előállításra is használható.

General Mechatronics

Alapítók neve:
Dr. Kovács Bence és Dr. Szayer Géza
Alapítás éve: 2012
Honlap: www.nabitrack.com

A NaBi-t használva mindig tudjuk, hogy hova tettük le a rollert, a biciklit vagy a strandon a táskát!

A NaBi az 5G mobilhálózat Narrowband IoT technológiájának segítségével évekig képes nyomon követni adott tárgyak elhelyezkedését úgy, hogy nincs szüksége külső áramforrásra és nem szükséges tölteni sem.

A NaBi által begyűjtött adatok és az egyéb szenzorok által érzékelt információk elérhetőek weben, mobil applikáción keresztül is. A termékcsalád lehetővé teszi a kerékpárok, rollerek, babakocsik és egyéb értéktárgyak nyomon követését. Okosmérő rendszerrel kombinálva pedig az okosotthon energiatudatos gazdálkodását segíti az azonos technológián alapuló NaBi Metering termékcsalád.

A General Mechatronics Kft. saját márkajelzésű termékeinek gyártása és forgalmazása mellett vállalja elektronikai termékek teljes körű fejlesztését és sorozatgyártását. A műszaki tervezésen felül a kapcsolódó egyéb folyamatok irányítását is vállalják, mint a grafikai tervezés, forgalomba hozatalhoz szükséges termékminősítés, vagy akár az iparjogvédelmi oltalmak megszerzése. Teljeskörű támogatást nyújtanak a termékek életciklusa során, melynek révén nem csak a késztermékek határidőre való gyártását biztosítják, hanem a folyamatos továbbfejlesztést, valamint a műszaki vonatkozású reklamációk kezelését, illetve a használt készülékek mérésének és javításának megszervezését is.

Különböző piaci szegmensekben és felhasználásra tervezett cél eszközeik között találhatóak épületbe telepített, járműbe szerelt, és mobil eszközök. Fő funkciójuk az adatgyűjtés, mérés, információ megjelenítés. Eszközeik interneten csatlakoznak a szerveres infrastruktúrához, ami lehetőséget biztosít az adatok feldolgozására.

PLATIO

Alapítók neve: Sziszák Imre, Ilyés Miklós és Cseh József
Alapítás éve: 2015
Honlap: platiosolar.com

Tiszta energia a lábad alatt!

A PLATIO egy olyan innovatív, napelemes térkő, amely nem csak tiszta energiát termel, de környezetkímélő is. A termék alapja újrahasznosított műanyagból készül, ezáltal a PLATIO egy duplán környezetbarát építőanyag.

Az otthonok, háztartások környezetében több olyan felület áll rendelkezésre, amelyeket egyszerű térkövekkel burkolnak le, miközben ezen területek hasznossá is tehetőek. A PLATIO egy olyan dizájnos és egyben hasznos építőipari alapanyag, mely nem csak energiát termel, de egyben környezetkímélő is. Az esztétikus, helytakarékos és zöld energiaforrások új generációjának képviselője olyan helyekre is telepíthető, ahol a hagyományos napelemek nem alkalmazhatók.

A PLATIO az első napelemes térburkolat, amely a lakosság számára is elérhető. Hálózatra csatolt (on-grid) és hálózatfüggetlen (off-grid) megoldásaik is léteznek: az on-grid rendszerekkel tiszta energiát tudnak termelni a magánszemélyek is otthonuk részére, így növelhető a megújuló energia aránya a lakossági energia-mixben. Az off-grid lakossági megoldások pedig lehetővé teszik a háztartások energiafüggetlenségét, hiszen az elektromos hálózattól függetlenül is el tudják látni energiával kinti eszközeiket.

A cég ma 16 főt számlál, melyben egyaránt vannak a gyártásban, az értékesítésben, marketingben és a fejlesztésen dolgozó munkatársak. Terjeszkedésüket viszonteladói hálózat segíti, jelenleg 24 partnerrel dolgoznak a világ különböző pontjain 36 országban.

Solartech-Investment Kft.

Alapító neve: Benedek Csaba
Alapítás éve: 2016
Honlap: www.archenerg.eu

Családi otthonok energetikai minősítése hőtérkép és légtömeg vizsgálattal

A családi otthonok hőtérkép és légtömörség vizsgálattal történő minősítése nem bevett gyakorlat Magyarországon. A projekt ennek megváltoztatására törekszik egyrészt az emberek hozzáállásának megváltoztatásával, másrészt a módszer megismertetésével, illetve a hőtérkép készítéséhez szükséges tudás átadásával.

A Solartech-Investment Kft. a családi otthonok minősítését végzi hőtérkép és légtömörség vizsgálattal, melynek eredményeként mérhetővé válnak az épület energetikai paraméterei. Ez idáig a megújuló energia teljes palettáját lefedve az energetikai szektor számára adott megoldásokat. A startup innovációs tevékenysége a zöldgazdaság magját, és egyben termelési bázisát képező három nagy ágazatra bontható, úgymint a megújuló és alternatív energiák előállítása, és a környezettechnológiai és energiahatékonysági alkalmazások területe. Energiahatékonysági alkalmazások a napenergia hasznosítás, épületek energiahatékonysági átalakítása és a geotermikus energiahasznosítás. Kiemelt figyelmet fordítanak az otthonokban jelentkező szivárgások észlelésére, lehetővé teszik az épületek hőveszteségének fizikai észlelésére a vizsgálat elvégzéséhez, az elektromos berendezések és a napelemes rendszerek beszerelésének segítésére.

A méréstechnikai ismeret képzés keretében is továbbadható érdeklődő tanulóknak, dolgozóknak. A tudatos, környezetbarát háztartásgazdálkodás oktatása a projekt támogató elemeként működhet.

W-Heat

Alapítók neve: Csanády Dániel, Kállai László, Dr. Nagy Balázs
Alapítás éve: 2018
Honlap: w-heat.hu

Modern, hatékony hőszigetelő megoldás összhangban a természettel

A W-Heat története egy környezettudatos anyagfejlesztéssel foglalkozó egyetemi kutatással kezdődött. Termékük egy olyan környezetbarát, szalma alapú hőszigetelés, amelynek teljesítőképessége eléri, sőt több mutatóban meghaladja a ma elterjedt mesterséges hőszigetelésekét.

A termék szalma alapú, de az innovatív fejlesztéseknek köszönhetően tűzálló és kiemelkedő hő- és páratechnikai, valamint hangelnyelési tulajdonságokkal rendelkezik. A táblás hőszigetelés a műanyaghabokhoz képest jelentősebb hőkapacitása révén mérsékli az épületek nyári túlmelegedésének potenciálját is. Továbbá az enyhén lúgos kémhatása miatt nem engedi megtelepedni a kórokozókat sem.

Az anyag kifejlesztése mellett szeretnék felhívni az emberek figyelmét arra, hogy az építőiparban is célszerű minél nagyobb mértékben bevonni a megújuló, illetve újrahasznosítható alapanyagforrásokat, mivel a globális hulladéktermelés több, mint egyharmadáért az építőipar felelős. Termékük egyesíti a már piacon lévő versenytársak termékeinek előnyeit, miközben egy valóban környezetbarát alternatívát kínál a tudatos vásárlóközönség számára.

A projekt célja, hogy eloszlassa a társadalomban a természetes alapú építőanyagokkal szembeni előítéleteket, szemléletet formáljon az energiahatékonyság és környezettudatosság tekintetében. Nem utolsó sorban pedig céljuk a termékkel élhető, természetes és egészséges lakókörnyezetet biztosítani a magyar családoknak és egyúttal mérsékelni az energiaköltségeket a hőszigetelésük újépítésű épületek vagy energiahatékonysági célú épületfelújításokon történő alkalmazásával.

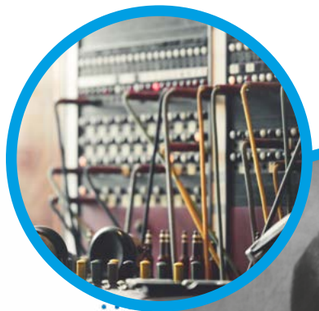

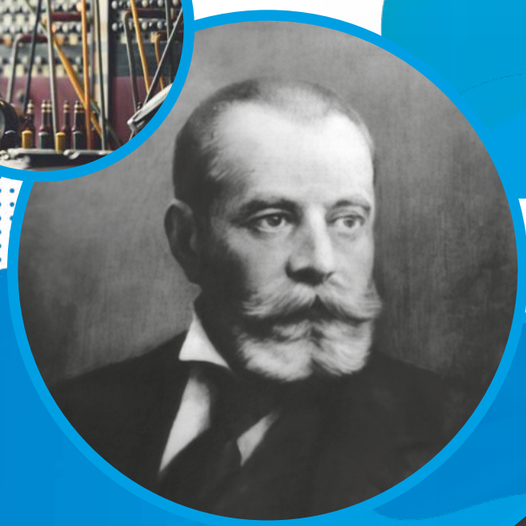

Puskás Tivadar

Az első magyar telefonközpont megalkotója

Goldmark Péter Károly

A színes televízió atyja

Társadalmi és közösségi innovációk

a családi kapcsolatokért

A kategória döntős startupjai:

Gyerekkel.com – I. helyezett

Fehérvár Hero – II. helyezet

Gyógyszerész A Háznál – Design Terminal mentorálási különdíj

Munch – Tungsram Ilex Innovációs Piactéri különdíj

Legyünk Család – MOL ajándék Limózás

AGNI'S női táskák

Babyhavior

Keréktárs

Digitális Időkapszula

Édes Város

Feltöltő Pont

GyermekSzemLélek

Nestingplay

Non tu Solus

TündérSzolgálat

Gyerekkel.com

Alapítók neve: Szente Alíz és Szilágyi Virág
Alapítás éve: 2018
Honlap: gyerekkel.com

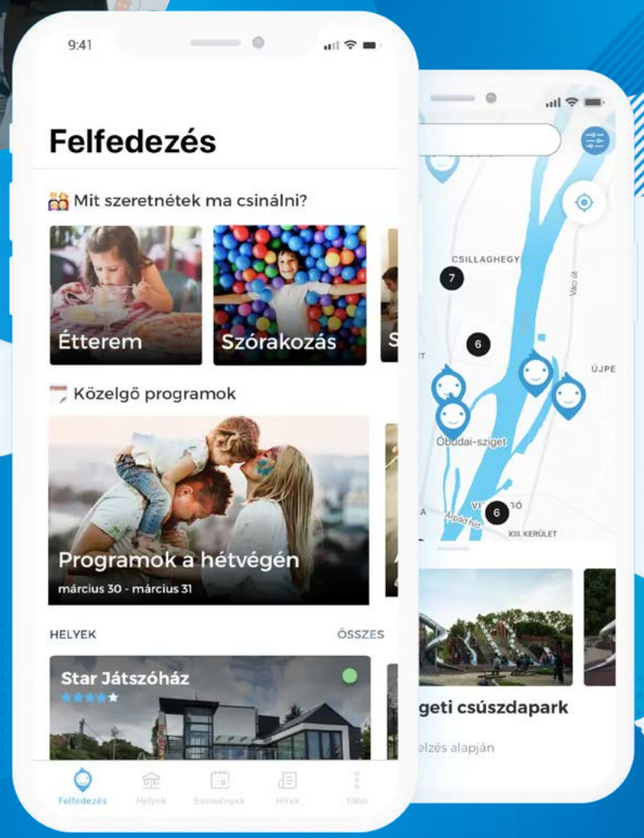

KINCS SMART FAMILY NAGYDÍJ 2021

I. helyezett

Lehettek egy- vagy többgyermekes család; élhettek vidéken, vagy akár a fővárosban; a gyerekkel.com programkeresője Nektek is a segítségetekre lesz!

A Gyerekkel.com egy gyerekbarát hely- és élménykereső mobilapplikáció és webes felület, amely segít a családoknak, hogy különböző szűrők segítségével gyorsabban és egyszerűbben találjanak olyan helyeket vagy programokat, ahova jó elmenni a gyerekekkel.

A applikáció és a weboldal segítségével a családok gyerekbarát éttermeket, szállásokat, játszótereket, szórakozási lehetőségeket vagy más érdekes programokat és eseményeket tudnak keresni. A keresést egyrészt pozíció alapján, a közelükben lévő helyszínek, programok szerint, másrészt paraméterek megadásával lehet elvégezni, így például akár könnyen megtervezhető egy távolabbi kirándulás is a hétvégére.

A fejlesztés 2017-ben indult. Szente Alíz, az oldal fejlesztőjének ötlete akkor fogalmazódott meg, amikor egy nyaraláson nem talált hozzájuk közel olyan helyet, ahova gyerekekkel könnyen el lehetett volna menni és a család szabadidejét együtt eltölteni. A fejlesztő informatikus anyuka a nyaralásról hazatérve kifejlesztett egy megoldást, amire üzleti vállalkozást alapítottak egy másik anyukával, Szilágyi Virággal. Előbb a weboldal indult el 2018-ban, majd applikáció formájában is elérhetővé vált a szolgáltatás 2019-től.

Ma már több, mint 100 ezer ember töltötte le a telefonjára az applikációt. 80 ezer felett van az aktív felhasználók száma, ami azt jelenti, hogy rendszeresen keresnek programot vagy eseményt az applikáción keresztül. A programokat és a helyeket folyamatosan értékelik és frissítik, így csak hiteles információk találhatók a megjelenő lehetőségek között.

A legfrissebb újításuk pedig, hogy idén nyáron már a táborkereső is elérhető lesz a családok számára!

Fehérvár Hero

Alapító neve: Kovács Péter
Alapítás éve: 2007
Honlap: hero.fehervar.hu

KINCS SMART FAMILY
NAGYDÍJ 2021
II. helyezett

Hősök márpedig léteznek!
Szuperek és mindennapiak is

Itt az ideje, hogy megkeressük
a hősök hősét!

A COVID-járvány okozta helyzet következtében az alapítók észrevették, hogy az emberek bezárkóztak. Szerettek volna változtatni ezen, kimozdítani az embereket a komfortzónájukból, hogy minél jobban megismerjék önmagukat, egymást és a városukat, miközben izgalmat, feladatot, küldetést visznek mindennapjaikba.

A Fehérvár Hero applikáció 2020 októberében különböző, Székesfehérváron teljesíthető feladatokra hívta a játékos kedvűeket, ezzel is erősítve a helyi közösséget. A játék során, 60 napon át a játékosok egy applikáción keresztül minden nap reggel 7 órakor kaptak egy feladatot, amit aznap éjfélig kellett teljesíteniük. A regisztrált játékosok az appban igazolni tudták a hőstett elvégzését, melyekért pontokat kaptak. Adott mennyiségű pontszám összegyűjtése után, az ún. „szintek” elérésével különféle jelvényt (badge), valamint garantált tárgynyereményeket kaptak. A legtöbb pontot összegyűjtött játékos lett Fehérvár Hőse! A regisztrált játékosok egymás hőstetteit like-olással ismerhetik el. A „feed” mindig mutatja a felhasználók aktuális pontszámait, teljesített kihívásait és ranglista helyezését.

A Fehérvár Hero célja a közösségteremtés, közösségépítés volt, melyet a számos pozitív visszajelzés, a büszkén hordott Hero kitűző is igazolt. A játék a családokat is nagymértékben összehozta, sokszor egy profil mögött ott álltak a gyerekek, az anya, az apa, és együtt próbálták megoldani a napi feladatot. A játék színtere Székesfehérvár volt, hősei pedig az ott élő emberek. Az alkotók következő évadokban más városokban is tervezik folytatni a játékot.

Gyógyszerész A Háznál

Alapító neve: Dr. Jánossy Kinga
Alapítás éve: 2000
Honlap: www.gyogyszereszahaznal.hu

KINCS SMART FAMILY NAGYDÍJ 2021
Design Terminál mentorálási különdíj

Házhoz szállítjuk vényköteles gyógyszereit is!

Szakképzett gyógyszerészek és szakasszisztensek szállítják házhoz vényköteles és nem vényköteles gyógyszereit, étrend-kiegészítőit, és személyesen mondanak el mindent, amit tudni kell! A házhoz szállítás 24-48 órán belül, előzetes adategyeztetés és azonosítás után történik.

A Gyógyszerész a Háznál egy olyan szolgáltatás, amely a klasszikus gyógyszertári, gyógyszerészi gondozást és tanácsadást új oldalról közelíti meg. Ennek a szemléletnek a középpontjában azok az élethelyzetek állnak, amikor egy család egyedül élő tagja nem tudja elhagyni otthonát, és segítségre van szüksége a gyógyulását segítő gyógyszereinek a megvásárlásához és helyes használatához. Ezzel a szolgáltatással a tanácsadási folyamatot a beteg otthonába viszik. Magában foglalja a vényköteles és nem vényköteles gyógyszerek, gyógyászati segédeszközök és minden, patikai portfólióba tartozó termék házhoz szállítását és a hozzá tartozó szakmai tanácsadást is. A szakmaiságot fontos hangsúlyozni, hiszen gyógyszerészek végzik a kiszállítást, így szakmai tudásukat is adják a gyógyszerek mellé.

Ez a megközelítés innovatív, újszerű és a COVID-járvány megerősítette létjogosultságát is. Céljuk, hogy országos szintre lépve a lehető legtöbb családnak tudjanak segíteni. Fontos kiemelni a szolgáltatás társadalmi hasznosságát azáltal, hogy a betegek teljes magyarázatot kapnak az orvos által rendelt gyógyszerek helyes használatát illetően. Ezáltal nő a terápiahűség, nem hagyják abba idő előtt a kezelést a betegek. Csökken a helytelen gyógyszerszedésből adódó orvosi kezelések iránti igény.

Munch

Alapítók neve: Wettstein Albert, Zsoldos Botond, Zwecker Bence és Perepelica Kirill
Alapítás éve: 2020
Honlap: munch.hu

KINCS SMART FAMILY NAGYDÍJ 2021
Tungsram különdíj

Ments Ételt Te Is – Tegyél a pazarlás ellen még ma, és egyél jókat kedvezményesen!

A megtermelt ételek harmadát nem eszi meg senki. A Munch egy egyszerű megoldást kínál arra, hogy az ételgazdálkodás fenntarthatóbb legyen környezeti, társadalmi és gazdasági szempontból is!

A Munch az első olyan magyar fejlesztésű platform, melyen keresztül több, mint 350 étterem, pékség, bolt és szálloda kedvezményesen értékesíti az el nem adott, de jó minőségű ételeit Magyarország több mint 15 városában, július óta már Romániában is. Célja az ételpazarlás visszaszorítása és ezáltal a fenntartható, felelős vendéglátás és a közös társadalmi felelősségvállalás népszerűsítése. A Munch segítségével bárki felelős ételmentő lehet, hiszen olyan ételeket tud megvenni, amik egyébként a kukában végeznék. A Munch-on keresztül 40-60 százalékos kedvezménnyel értékesítik a partnereink az ételcsomagokat, így a vásárlók jóval alacsonyabb áron juthatnak jó minőségű ételhez.

A Munch alapítói az ételmentésen kívül fontosnak tartják a társadalmi szemléletformálást is, ezért sok környezetvédelemmel kapcsolatos előadást szerveznek, blogot vezetnek, ahova rendszeresen kerülnek fel ismeretterjesztő cikkek a környezetvédelem számos ágában. Interaktív workshopokat tartanak és jelenleg egy új, innovatív gamification programon dolgoznak, amivel játékossá és élvezhetővé varázsolják nemcsak az ételmentést, hanem a hétköznapi rutinokba épített környezetvédelmet is.

A Munch egy másik projektjében, melyben a Magyar Élelmiszerbankkal dolgozik együtt, a rászoruló családokon szeretne segíteni. A felhasználók jótékony céllal ételcsomagokat tudnak vásárolni a platformon, amit az Élelmiszerbank adatbázisában lévő rászorulók kuponok formájában kapnak meg.

Legyünk Család

Alapító neve: Sallay Wanda
Alapítás éve: 2019
Honlap: www.legyunkcsalad.hu

KINCS SMART FAMILY NAGYDÍJ 2021
ajándék MOL Limózás

Legyen elérhető a családalapítás mindenki számára!

Sokan vannak, akik szeretnének családot alapítani, ehhez azonban nem találják meg a megfelelő partnert. A Legyünk Család online társkereső platform azok számára nyújt segítséget, akik készen állnak a családalapításra, és ehhez keresnek társat.

Az online társkereső szolgáltatások általános problémájára, hogy a kereslet nem, vagy csak részben találkozik a kínálattal A Legyünk Család praktikus megoldást nyújt, hogy egymásra találhassanak azok, akik ténylegesen készen állnak a családalapításra.

Az online társkereső szolgáltatás kifejezetten a 20-40 év közötti emberekre fókuszál. A jelentkezők alkalmasságát és szándékuk valódiságát a platformon egy pszichológusok által összeállított teszt segítségével ellenőrzik. A Legyünk Család és a mögötte álló szakmai stáb célja hozzájárulni a családalapítási kedv fellendítéséhez Magyarországon.

TündérSzolgálat

Alapító neve: Csízi-Kurilla Tünde
Alapítás éve: 2021
Honlap: tunderszolgalat.hu

A boldog család attól boldog, hogy minden tagja megkapja a kellő figyelmet, gondoskodást, szeretetet

„A TündérSzolgálat egy erős hittel született. Hiszünk abban, hogy az anyaságot nem túlélni, hanem megélni kell, hogy ezt az időszakot tehermentesíteni lehet, ha elég bátrak vagyunk segítséget kérni. Hiszünk abban, hogy segíthetünk Nektek!”

Az elmúlt években egyre inkább nőtt a tudatos gyereknevelés iránti igény. A szülők nem egyedül, erejükön felül próbálják megoldani a felmerülő problémákat, hanem szakértők segítségét kérik. A HOLD platform térképes szűrője segítségével a felhasználó megtalálhatja a hozzá legközelebbi, vagy a legszimpatikusabb segítőt. Lehetőség nyílik szakmai tanácsadók, szoptatási, hordozási, párkapcsolati, nevelési tanácsadók, otthon segítők, esetleg takarítók közvetlen megtalálására.

A HOLD egy olyan felhasználóbarát applikáció, amely a családokra fókuszál. Kiemelt céljuk, hogy a TündérSzolgálat segítségével a kisgyermekes időszakot ne túléljék, hanem megéljék a szülők.

AGNI’S

Alapító neve: Szabó Ágnes
Alapítás éve: 2020
Honlap: agnis.hu

Egyedi, fából készült táskák

Az AGNI’S termékek fa és bőr felhasználásával készült egyedi kézitáskák, pénztárcák és telefontokok. A tárgyakra a természetes anyagok újszerű párosítása jellemző. A fast fashion darabokkal szemben tartós és értékálló, egyedi termékek.

A meglévő termékpaletta mellett már egyedi megrendelésekre is van lehetőség. Folyamatosan növekszik a kínálat szem előtt tartva a forma, a funkcionalitás és letisztultság hármas egységét. A termékek külső borítása többnyire mahagóni-, cseresznye-, dió- és tölgylemezekből, a belső rész marhabőrből és juhbőrből készül. Ez a típusú kialakítás újdonság a magyar piacon. Első körben női kézitáskák készültek, majd később pénztárcákkal és telefontokokkal bővült a kínálat. A táskák fenntartható, exkluzív, minőségi divatcikkek.

A minták tervezése kézi technikával történik, egy vektorgrafikus program segítségével. A fát lézervágással teszik hajlíthatóvá, melyhez a varrónők által megmunkált, bőrből készült belsőt ragasztással rögzítik. A termékek formatervezési mintaoltalom és védjegyoltalom alatt állnak.

Babyhavior

Alapító neve: Balajti Mariann
Alapítás éve: 2010
Honlap: www.babyhavior.hu

Mesés fejlődés tündéri segítséggel a boldog családért

A Babyhavior a klasszikus családi értékeket és az egészséges tartalomfogyasztás egyensúlyát segíti programjával. A technikai fejlődést a gyermekek fejlesztésére és a szülők támogatására használja fel, segítve a régi értékeket átültetni a mai kor szellemébe anélkül, hogy a szülőkre többletterhet helyezne.

A Babyhavior programon belül életre keltett Bella és Bello szeretet-tündérek az érzelmileg nehéz helyzetekben segítenek a gyerekeknek. Az interaktív applikáció pozitív gyereknevelési elvek alapján készült, figyelembe véve az organikus pedagógia, a mesepszichológia, az erőszakmentes kommunikáció alapjait és a jutalmazást, mint rövidtávú inspirációt, amely belső motivációvá alakul.

2-9 ÉVES KORÚ GYERMEKEKNEK: az EQ, vagyis az érzelmi intelligencia fejlődését segítő mesekönyveket és rajzfilmeket tartalmaz, ezekkel népszerűsítve a mesélést, ami fontos az egészséges mentális és érzelmi fejlődéséhez. Tudományosan bizonyított, hogy a mese segíti a gyerekek problémamegoldó képességét, fejleszti a kreativitásukat, a képzelő erejüket, a szókincsünket, megalapozza a kommunikációs készségük fejlődését.

SZÜLŐKNEK: segítséget nyújt a nehéz helyzetek kezelésében, mint a hiszti, veszekedés vagy a verekedés. Bemutatja, hogy hogyan kerülhető el a digitális korszakban, hogy a gyerekek digitális autistákká váljanak, illetve a képernyő előtt nőjenek fel, szelekció nélkül magukba szívva mindenféle vizuális hatást.

A weboldal és a YouTube csatorna ingyenesen elérhető fejlesztő tartalmakkal. Az applikáció később havi és éves előfizetéssel lesz elérhető, mely tartalmazza a három havonta frissülő, 45 darab inspiráló, problémakezelő kisvideót és az 50 darab fejlesztő, nyugtató hangos mesét.

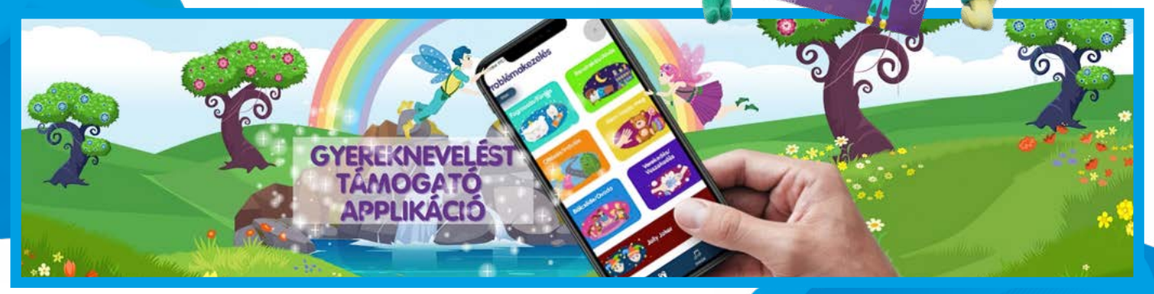

Keréktárs (BánkiRobot)

Alapító neve: Zsigó Zsolt
Alapítás éve: 2021

Keréktárs – az együttműködést és a bizalmat fejlesztő különleges bringa

A startup a Nyíregyházi Szakképzési Centrum Bánki Donát Műszaki Technikum és Kollégium tehetséggondozó szakkör alapjaira épül. Zsigó Zsolt a kilencvenes évek közepe óta foglalkozik tehetséges fiatalok versenyeztetésével és mentorálásával Nyíregyházán. A Keréktárs projekt is egy ilyen ötletelés és kezdeményezés után született.

A koronavírus-járvány hatására az emberek társas kapcsolatai megváltoztak. A járványhelyzet enyhülése után az emberek megpróbálnak majd visszailleszkedni a régi környezetükbe, amihez a Keréktárssal, ezzel az újszerű, kissé meghökkentő megoldással segíteni lehet őket.

A Keréktárs egy átalakított kétszemélyes bicikli, amelyen a tandemmel ellentétben egymás mellett ülnek a biciklizők. Különlegessége, hogy csak egy fék van a két személy számára, míg a kormányhoz, és ezzel együtt az irányításhoz is mindketten hozzáférnek. A bicikli alkalmazásával kiválóan fel lehet térképezni a családon belüli kapcsolatokat és azok változását. A szakemberek szerint a látássérült, esetleg enyhe értelmi fogyatékossággal rendelkező fiatalok integrációjában is segíthet a Keréktárs által nyújtott közös élmény.

A csapatmunka egyik legfontosabb eleme az egymás iránt érzett bizalom. A Keréktárs olyan lehetőséget ad a bizalom fejlesztéséhez, amely minden munkatárs számára megfelelő. Kooperációra készteti a használóit, megmutatja számukra, hogy lehet a tőlük eltérően gondolkodó, cselekvő emberekkel jól és hatékonyan együtt dolgozni. Segít az empátia fejlesztésében, érzékenyíti a résztvevőket és nyitottá teszi őket társaik iránt. Az egyensúlyérzék tesztelése összekapcsolva a kooperáció szükségességével együttműködésre készteti a résztvevőket.

Digitális Időkapszula

Alapító neve: Fekete Anikó
Alapítás éve: 2020
Honlap: www.babafa.hu

Összeköti a múltat, a jelent és a jövőt – egyedi és örök életre szóló személyes ajándék!

A Babafa Időkapszula összeköti a múltat, a jelent és a jövőt, erősíti a családi kapcsolatokat, évtizedeken átívelő érzelmi szálakkal köti össze a generációkat. Valódi, mély érzelmeket, komoly értékeket közvetít egy olyan korban, amikor az igazán maradandó dolgok eltűnőben vannak.

A Babafa 2020 tavaszán jött létre azzal a céllal, hogy a gyermekeinknek olyan örök emléket hagyjunk, amely bolygónk ökológiájának megóvását is támogatja, miközben kiemelkedő érzelmi értékkel bír. Ennek első eleme a babafaültetés: eddig közel 400 gyermeknek rendelték meg szülei ezt a régi hagyományban gyökerező születés ajándékot Szolnokon.

Az örök emlékhagyás második pillére a Digitális Időkapszula szolgáltatás. A digitális világban hatalmas mennyiségű információval találkozunk, a számos képet és videót nehéz rendszerezni és úgy tárolni, hogy akár évtizedek múlva is könnyen elővehető legyen. A digitális időkapszula ezek megőrzésére kínál környezetbarát megoldást. A szülő az általa választott időközönként a digitális időkapszula felületére feltöltheti gyermekének legemlékezetesebb fotóit, videóit, kedvenc receptjét stb.

A család, az összetartozás erősítése a Babafa brand alapköve. A koronavírus-járvány alatt és után még nagyobb jelentőséggel bír az, hogy szeretetteljes légkörben éljünk, az identitásunkat erősítsük. A faültetéssel a gyökereinket, a digitális időkapszulával pedig a család egységét és az egyén fontosságát tudjuk erősíteni. A digitális időkapszula generációkon átívelő ajándék.

Édes Város

Alapítók neve:
Bakonyi Gergő és Kassai Viktor
Alapítás éve: 2018
Honlap: edesvaros.hu

A cukrászdák krémje az otthonodban

Az Édes Város Budapest különleges cukrászdáinak kínálatát gyűjti össze platformján. Céljuk, hogy bemutassák azokat a nemzetközi trendekkel lépést tartó, de a hagyományokat is tisztelő cukrászokat, akik nem ismernek kompromisszumot az alapanyagok terén és nem félnek a legkifinomultabb technikáktól sem.

A budapesti cukrászdák termékeinek egyszerű és gyors megrendelését teszi lehetővé az Édes Város szolgáltatása. A cég online platformján megrendelt tortákat és desszerteket speciális hűtő megoldással szállítják házhoz. A szektorban egyedülálló, saját fejlesztésű platform szállítási útvonal optimalizáló modult is tartalmaz, valamint számos olyan funkciót, amelyek megkönnyíti a cukrászati partnerekkel történő együttműködést.

Küldetésük, hogy ezeket a finom édességeket minél többen megismerhessék és megkóstolhassák. A cukrászati remekművek kiszállításának lehetővé tételével a kiválasztott finomságokat bárhol és bármikor élvezhetik a vásárlók.

Az Édes Város stresszmentessé teszi a családi ünneplések szervezését, illetve a COVID-19 idején sem kell, hogy feledésbe merüljön egyetlen születésnap vagy ünnepi alkalom sem, melyet a családtagokkal töltenének el a vásárlók. A szolgáltatás ugyanis lehetővé teszi a desszertek érintésmentes kiszállítását is.

Feltöltő Pont

Alapító neve: Laczkó Boglárka
Alapítás éve: 2019
Honlap: www.facebook.com/feltoltopont-veszprem

Egészség- és környezetbarát bolt, ahol mindenki jól jár

Jót egyél, hogy jól legyél! Egységben a természettel

A Feltöltő Pont boltban minden termék egészség- és környezetbarát. Csomagolásmentesen árusítják termékeiket és vásárlás közben tanácsadással szolgálják ki vásárlóikat otthonuk zöldítése vagy életmódváltásuk terén.

A vásárlók legnagyobb része kisgyermekes szülő, vagy éppen családalapítás előtt álló fiatal. Olyanok, akik szeretnék gyermekeiket biztonságban tudni, vegyszermentes és egészséges környezetben, természetes tisztítószereket, minőségi táplálékokat, és helyi termelők által készített termékeket biztosítva számukra. Szerencsére egyre többen hoznak tudatos döntéseket ezen a téren és fordulnak segítségért a Feltöltő Ponthoz. Itt egy helyen megtalálnak mindent, amire szükségük lehet, akár a vásárlást, akár az információkat illetően.

Az érdeklődők workshopokon is ismerkedhetnek a fenntartható életmóddal. A Feltöltő Pont munkatársai segítséget nyújtanak a szülőknek a vegyszermentes háztartás kialakításában és a hulladékcsökkentésben is. Az allergiák és érzékenységek már a legkisebbeket is érintik, így nemcsak az árusított élelmiszerek, hanem a recept ötletek, előadások iránt is nőtt az érdeklődés.

A Feltöltő Pont célja egy egészséges, boldog, tudatos közösség kialakítása és fenntartása, akik egységben tudnak élni a természettel. A szülőt és a gyermeket is megtanítják, hogyan óvja a Földet és önmagát egyszerre.

GyermekSzemLélek

Alapítók neve:
Nagy Erzsébet és Tófalvi Renáta
Alapítás éve: 2021
Honlap: www.gyermekszemlelek.hu

Gyermekkort a gyerekeknek!

A GyermekSzemLélek a szülők segítségére szeretne lenni abban, hogyan alakítsák át életüket a várandóság alatt, mivel és hogyan várják otthon a babát. Sok-sok évnyi tapasztalat átadása révén segítve a harmonikus, boldog gyermekfejlődést, gyermeknevelést és szülővé válást!

Magyarországon viszonylag magas a szülés utáni depresszió aránya, valamint a válások száma az első baba megszületését követően. A GyermekSzemLélek ingyenes platformja és fizetős előadássorozatai a szülőségre, az anyaságra és az apaságra történő felkészülést segíti.

A GyermekSzemLélek kisgyermekes szülőknek (0-3 év között) kínál blogbejegyzéseket, ingyenes élő bejelentkezéseket és fizetős tanfolyamokat különböző gyermeknevelési témákban az Instagram oldalán. A platform különlegessége, hogy a bejegyzésekben több szakma találkozik: kisgyermeknevelő, konduktor, védőnő, pszichológus, házi orvos is segíti a friss szülőket. A felhasználók leggyakrabban egyszerű, hétköznapi helyzetekre keresik a megoldásokat, ilyen például a napirend vagy a sírásmentes öltözködés. Az Instagramon rövid bejegyzésekkel, kérdezz-felelekkel segítik szülők életét. A fizetős szolgáltatásokon megosztott tartalmakban pedig részletesen is körbe járnak egy-egy témát.

A szülők üzeneteikkel irányt mutatnak a tartalom szerkesztőinek is a témák megválasztásában. A visszajelzések segítségével a munkatársak pontos képet kapnak arról, hogy milyen témákról szükséges blogolni. Mindez egy modern, szemléletformáló, tanító és támogató közösség keretein belül.

NestingPlay

Alapító neve: Harsányi Eszter
Alapítás éve: 2018
Honlap: www.facebook.com/nestingplay

Mindenkit megtanítunk játszani!

A gyerekek örömtelien, élményszerűen játszva tanulnak a leghatékonyabban. A NestingPlay küldetése, hogy segítsen minden gyermeknek kihasználni a játékban rejlő lehetőségeket.

A játék a gyermekek szociális, érzelmi, kreatív és kognitív fejlődésére gyakorolt előnyei minden tanuló, különösen a legkiszolgáltatottabbak számára alapvető fontosságúak. A NestingPlay minőségi oktatást nyújt minden gyermek számára, irányított, játéktevékenységeken keresztül, hogy a gyermekek olyan készségeket és kompetenciákat fejleszthessenek, amelyek segíthetik őket abban, hogy sikeresek legyenek az iskolában.

A NestingPlay applikációval (Nesti) a pedagógusokat célozzák meg, akik az app segítségével képesek felismerni az eltérő viselkedésű gyerekeket és nekik testreszabott segítséget nyújtani. Megfigyelési rendszert hoztak létre, amit a pedagógusok online használhatnak, készíthetnek jegyzetet és a végén az applikáció megmutatja, hogy mely fejlődési területeken van elmaradva a gyermek a korosztályától. Ezekre a területekre kínál a NestingPlay olyan játékokat, amiket csoportosan tudnak játszani, és amelyek kimondottan ezeket a területeket fejlesztik.

A NestingPlay megfigyelési módszere sok módszertant ötvöz: elsősorban Montessori és Ayres módszereket, ebből hozták létre a sajátjukat. Hosszútávon a NestingPlay egy közösségi platformmá is kíván válni, ahol az oktatásból fakadó kihívásokra lehet közösségi válaszokat, jó megoldásokat kapni.

Non tu Solus

Alapítók neve: Meszleny Eszter és Udvaros Veronika
Alapítás éve: 2019
Honlap: nontusolus.hu

Nem vagy egyedül – az otthoni ápolás támogatása

A Non tu Solus alapítói szüleik hosszú betegsége során szembesültek a családok magárahagyatottságával az otthonápolásban. Az egyetlen segítséget a megfelelő, megbízható otthoni betegápoló jelenti, akiknek megtalálása sokszor szinte lehetetlen feladat.

Manapság egyre gyakrabban kerülhetünk olyan helyzetbe, hogy a családban adódó kötelezettségeink teljesítése meghaladja az energiáinkat vagy képességeinket. A munkában töltött idő hosszabbodása, a nyugdíj korhatár kitolódása felborította. Az embereket számos esetben saját szüleik ápolása is nehezen megoldható feladatok elé állítja.

Sokszor a család nem képes a beteg melletti állandó jelenlétet biztosítani, ugyanakkor szeretnék ezt a feladatot a saját környezetükben tartani. Az ápolás fizikai része gyakran olyan megterhelő, hogy nem marad energia az egymásra szánt minőségi időre. Előfordul, hogy miután megszületik az a nehéz döntés, hogy külső segítséget kell igénybe venni, megváltozik az egész család érzelmi állapota.

A „Non tu solus", azaz „Nem vagy egyedül!" egy otthoni betegápolókat közvetítő szolgáltatás, melyben a személyes segítés a cél. Több, mint 160 betegápolóval állnak kapcsolatban. Az ápoló gyakran családtagként segít végig járni a beteg életének befejezéséig tartó utat, és ezzel biztonságot ad a betegnek és a hozzátartozóknak is. Ez a lehetőség példa a következő generációknak is, akik látják, hogy az időskort, betegséget nem kizárni kell az életünkből, hanem megtanít azt elfogadni.

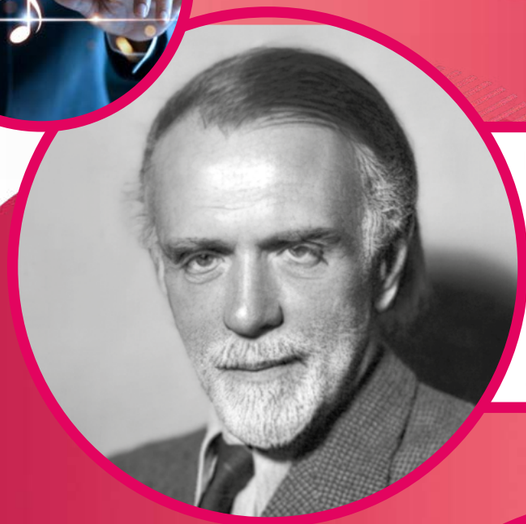

Kodály Zoltán

„Aki zenével indul az életbe, bearanyozza minden későbbi tevékenységét, az életnek olyan kincsét kapja ezzel, amely átsegíti sok bajon. A zene tápláló, vigasztaló elixír, és az élet szépségét, s ami benne érték, azt mind meghatványozza.”

Rubik Ernő

„A problémákat nem lehet elkerülni, szorosan hozzátartoznak az élethez. Egy dolog biztos: maguktól nem múlnak el. Olykor képesek az őrületbe kergetni az embert, minden értelemben. Sokszor viszont nagyon fontos dolgokra tanítanak meg.”

Zene és kreatív megoldások a családnak

szórakozási és fejlődési lehetőségek az együtt töltött minőségi időben

A kategória döntős startupjai:

Aphex Gamez – MOL különdíj

Mozdulj Ki – MOL ajándék Limózás

Childhood Channels

YOUnik Gyereksarok

Aphex Gamez

Alapító neve: Nagy Péter
Alapítás éve: 2016
Honlap: www.facebook.com/aphexgamez

KINCS SMART FAMILY NAGYDÍJ 2021
MOL különdíj

APHEX GAMEZ
PLAY GREEN!

Clean It Up – Hungary! – Környezetvédelem játékosan!

Napjainkban a környezetvédelem kiemelten fontos és kikerülhetetlen téma, amivel már kisgyermekkorban meg kell ismertetni a gyerekeket, fel kell rá hívni a figyelmüket. Az Aphex Gamez erre fejleszt és ad ki társasjátékokat. A Clean It Up – Hungary (Tisztítsd Meg Magyarországot!) társasjáték ezt segítve, játékosan neveli környezettudatosságra a gyermekeket és felnőtteket egyaránt.

A startup első sikere a Pureco Kft. számára készült Pipe It Up – Ghana volt, ami a helyes vízhasználatra és a tiszta ivóvíz fontosságára hívja fel a figyelmet, tanítja a játékosokat. A játék első 1000 darabja március végére készül el, a szállítás után pedig ghánai általános iskolákban fogják szétosztani. A Clean It Up – Hungary (Tisztítsd Meg Magyarországot!) a hulladék és feldolgozása témakörét járja körül egy könnyed családi stratégiai játékban, amely játékosan oktat mindenkit 10-től 99 éves korig. A fejlesztés szakemberek bevonásával történt, de fő szempont volt, hogy egy érdekes és izgalmas játék kerüljön az asztalra, ami szórakoztat és nevel is egyszerre.

A modern társasjátékok átjárót képeznek a felnőttek gyermeki énje és gyermekek fejlődő intellektusa között. A társasjáték közelebb hozza az embereket, a játékosokat és a családtagokat. Összeköti a különböző generációk képviselőit. A társasjátékozás kulcsszerepet töltött be a járvány alatt számos család életében. Sokaknak megkönnyítette elviselni a bezártságot, a fiatalokat elmozdította a számítógép, telefon mellől. Sok család azóta sem hagyta el ezt a hobbit, hiszen mára bizonyított tény, a rendszeres társasjátékozás növeli az érzelmi intelligenciát, így a játékosok türelmesebbek és egymás problémáira nyitottabbak lesznek ezáltal.

Mozdulj Ki

Alapítók neve: Cserpes Fábián, Bauer Franziska és Záborszky Márk
Alapítás éve: 2021
Honlap: mozduljki.com

KINCS SMART FAMILY NAGYDÍJ 2021
ajándék MOL Limózás

Készen állsz egy új kalandra? A válasz ezentúl a zsebedben van

Programok, események és látnivalók országszerte egy ingyenes alkalmazásban – amikor és ahol csak szeretnéd. Mindössze annyi a dolgod, hogy kiválaszd a kedvedre való programot és nekivágj! Ráadásul kalandozás közben még ajándékokat is nyerhetsz!

A Mozdulj Ki egy turisztikai applikáció, amely láthatóvá teszi a szolgáltatókat egyszerűen, egy helyen, személyre szabottan. Olyan kiindulópontként funkcionál, ami inspirál, ötleteket ad, irányt mutat abban, hogyan töltsük szabadidőnket. Az applikáció segítségével gyerekjáték megtervezni a programokat, hisz csokorba gyűjti a látnivalókat, kirándulóhelyeket, éttermeket, szálláshelyeket. Csupán egy kattintás, és máris elérhető minden egy helyen.

A túrák teljesítésével és látványosságok felfedezésével azonban többet kaphatunk puszta élménynél. A partnerek jóvoltából rendszeresen ajándékcsomagokat és ingyenes termékeket sorsolnak ki a Mozdulj ki! kalandorai között. Például egy adott kilátóba felérve a környékbeli étterem egy pohár limonádéval jutalmaz meg!

A Mozdulj Ki applikáció Magyarországon egyedülálló, a kínált programokkal és érdekességekkel elsősorban a hazai családokat célozza.

MOZ DULJ KI

Childhood Channels

Alapító neve: Vastagh Zsolt
Alapítás éve: 2021
Honlap: childhood.hu

Közös online rádiózás határtalanul – gyermekbiztos és érdekes műsorok

A ChildHood online rádió csatornái a gyermekeket és a szülőket közös tevékenységre ösztönző tartalmakkal, zenékkel, információkkal segíti az együtt töltött idő tartalmas, szórakoztató eltöltését. Céljuk a gyermekek és a szülők képernyőtől való elszakítása, a közös tevékenységek ösztönzése, a szülőkben és gyermekekben megfogalmazódó sokrétű kérdések szakértőkkel történő megválaszolása.

Az innovációs megoldások kihagyhatatlanok az életünkből, sőt, a gyerekeket a tudatos használatukhoz érdemes szoktatni, hiszen ezeket fogják használni felnőttként. A ChildHood rádió nem tolakodóan, háttérrádiózásként, szórakoztatva, oktatva adja át az értékeket, az információkat – a digitális, innovatív megoldások használatával, megtanítva figyelni, kommunikálni, hagyományokat feleleveníteni, technológiát használni – gyereknek és szülőnek egyaránt.

A ChildHood rádió a hagyományos gyermeknevelés előnyeinek és a digitalizáció, az okos, innovatív megoldások használatának egyesítésével segíti, hogy a családok szórakozással, neveléssel, tanulással töltött ideje pozitív hatással legyen a gyermekekre és a szülőkre egyaránt. Tartalmak, információk, családi programok, zeneismeret, játék, tehetséggondozás és sok más, gyermekekkel kapcsolatos téma – a gyermeknevelés széles szegmensét lefedő szolgáltatás, mely segítségével fenntartható módon, költségoptimalizáltan, tudásra és tapasztalatokra alapozva valós értéket teremtenek a családok számára.

YOUnik Gyereksarok

Alapító neve: Herpai Levente
Alapítás éve: 2020
Honlap: www.facebook.com/younikgyereksarok

A YOUnik Gyereksarok varázslatos világában bármi megtörténhet!

A YOUnik kreatív ügynökségnél két fiatal édesanya tevékenykedik. A platformon ők mutatják be ötleteiket, megoldási javaslataikat az érdeklődő szülőknek a saját, kisgyermekes karantén-mindennapjaikból inspirálódva.

A YOUnik kreatív ügynökség a dolgozó szülők gyermekeinek kütyümentes alternatívát kínál. A startup vezetői amellett, hogy fontosnak tartják az online „smart” megoldások alkalmazását, őszintén hisznek benne, hogy a családoknak offline időtöltésre is szükség van. A varázslatos gyermekkor szellemében alkották meg vállalkozásukat. A Kalandor levele megismerteti a gyermekekkel a postaládanyitogatás és a levélvárás örömét. Fontos hangsúlyozni, hogy a levelek alapvető célja a gyerekek kreativitásának, ismereteinek, EQ-jának és egyéb képességeinek fejlesztése az önálló játékra ösztönzés mellett. A kihívások egy része így a családdal közösen teljesíthető, míg a másik része a gyerekek személyes fejlettségi szintjéhez mérten ad feladatokat, így a dolgozó édesanyáknak is segítség lehet a mindennapokban.

A kreatív ügynökség elsősorban cégeknek nyújt csapatépítőkkel, tréningekkel és ajándékozással kapcsolatos szolgáltatásokat. Az itt felhalmozott tudás, és a szülővé válással kapcsolatos élmények inspirálták olyan szolgáltatások létrejöttét a pandémia-sújtotta időkben, amelyek megkönnyítik az otthonról dolgozó, túlterhelt szülők életét, és a gyermekek fejlődését. Termékeiket gyerekpszichológus, meseterapeuta tanár és óvodapedagógus segítségével fejlesztik.

Székelyföldi Smart Family pitch verseny

A KINCS Smart Family Nagydíj első határon túli kísérőrendezvénye a **Székelyföldi Smart Family** pitch verseny volt, amelyet Magyarország Csíkszeredai Főkonzulátusa, partnerségben a székelyudvarhelyi Hargita Business Centerrel, a marosvásárhelyi Szent György Menedzser Klubbal és a CED Közép-európai Gazdaságfejlesztési Hálózat Kft. Sepsiszentgyörgyi Regionális Képviseletével szervezett Hargita, Maros és Kovászna megyei startupok számára. A versenyt 2021. november 4-én rendezték meg, 11 jelentkező részvételével. A három győztes startup a NiniNana, a WIEB Toys és a Selected Bags a budapesti KINCS Smart Family Fesztiválra bemutatkozási lehetőséget nyert.

Tóth László

Magyarország Csíkszeredai Főkonzulátusának főkonzulja

„A külhoni magyarság számára hatalmas hozadékkal bír egy ilyen típusú rendezvény, és az, hogy ilyen szoros az együttműködés az anyaország és a külhoni intézmények között. Nagy öröm számomra, hogy a határon túli magyarok is bekapcsolódhatnak a KINCS Smart Family Nagydíj versenyébe és a nyertesink részt vehetnek a budapesti Smart Family Fesztiválon.”

Borboly Csaba

Hargita megye tanácsának elnöke, az Európai Régiók Bizottságának tagja

„Örvendünk, hogy a magyar kormány családügyi intézkedései az egész Európai Unió szintjén példaértékűek. Nálunk Székelyföldön, Erdélyben egy nagyon jó vonatkoztatási pont. A rendezvényen, jó volt megismerni a megjelenő jó gyakorlatokat és együttműködéseket kialakítani. Annál is inkább, hiszen egy nyelvet beszélünk, egy nemzethez tartozunk, emiatt kiemelkedően fontos az együttműködés. A magyar kapcsolatokban óriási tartalékok vannak, hiszen egy kis Székelyföldön keresztül egész Romániában tud érvényesülni egy magyarországi startup vagy vállalkozás.”

Nyertes startupok:

- NiniNana
- WIEB Toys
- Selected Bags

Magyarország Főkonzulátusa Csíkszereda

HARGHITA BUSINESS CENTER STARTUP INCUBATOR

CED FEJLŐDJÜNK EGYÜTT!

St.Georgius MANAGER CLUB

NiniNana

Alapító neve: Múcska József
Alapítás éve: 2019
Honlap: www.nininana.hu

KINCS SMART FAMILY NAGYDÍJ 2021
Az erdélyi Startup verseny győztese

Nini és Nana világában játék a nyelvtanulás

Digitális oktatás, nyelvoktatás, kreatív oktató anyagok gyerekeknek. Videók, versek, mesék, mondókák, kifestők és egy applikáció kicsiknek, tele izgalmas, oktató játékkal.

A NiniNana applikáció jelenleg 6 témakörben, 9 különböző játékkal, közel 300 idegen szót tanít meg szinte észrevétlenül. A játékos nyelvtanulás mellett az applikáció fejleszti a gyerekek finommotorikus mozgását, koncentrációs képességét. A NiniNana alkalmazás elsősorban 2-6 éves gyerekeket szólít meg, de hatékonyan alkalmazható kisiskolás gyerekek szókincsének bővítésére is. A játékok jelenleg magyar, román és szlovák nyelven érhetőek el, az angol változat pedig már készül. Letölthető Android és iOS készülékre, valamint játszható böngészőből is.

A projekt szintlépéshez érkezett, ezért a NiniNana Akadémia nevet kapja. A fejlesztők teljesen újra tervezik a felületet, és egy közös platformot szeretnének létrehozni valamennyi nyelvnek folyamatosan bővülő tartalommal, interaktív könyvekkel, kreatív eszközökkel, hangos könyvekkel és játékokkal. A célközönséget a kisiskolás korcsoporttal bővítik. 2022 májusától elérhető lesz az új platform regisztrációs lehetőséggel, ahol a felhasználók elkészíthetik gyermekük profilját, így korosztályának megfelelő tartalmat kaphat. Továbbá bevezetik a Freemium üzleti modellt a prémium tartalmak eléréséhez.

Selected Bags

Alapító neve: Antal Hajnal
Alapítás éve: 2013
Honlap: www.selectedbags.ro

KINCS SMART FAMILY NAGYDÍJ 2021
Az erdélyi Startup verseny győztese

"Küldetésemnek tartom, hogy inspiráljam az embereket az ökotudatos életmódra. Hiszek benne, hogy hozzá tudunk járulni a körülöttünk zajló környezetvédelmi problémák jobbátételéhez. "- Antal Hajnal

A Selected Bags több, mint hét éve látott napvilágot. A vállalkozás létrehozását a táskák iránti szeretet, a divat, az újrahasznosítás és a környezetvédelem iránti elköteleződés inspirálta. A táskák Erdélyben készülnek, a csapat célja azonban, hogy munkásságukat szerte a világban megismerjék. A Selected Bags nemcsak egy brand, nemcsak egy név, hanem egy üzenet is: *„Merjünk egyediek lenni, egy-egy irányzatot képviselni, még akkor is, hogyha ez nem a mai divat trendeknek felel meg és védjük, óvjuk közben környezetünket."*

A legújabb kollekcióban egyedi módon ötvözik a papírt és a bőrt. Antal Hajnal a minőségi, kézzel készített táskái anyagául az újra felhasználható papírt választotta, amelyet sajátos módszerek segítségével tesz tartóssá és vízállóvá. A Selected Bags megrendelői olyan egyedi, öko, formabontó táskák birtokába juthatnak, amelyek élénk színeikkel és változatos mintázatukkal azonnal felhívják a figyelmet tulajdonosaikra.

Antal Hajnal küldetésének tartja, hogy inspirálja az embereket az ökotudatos életmódra. Aktivistaként és tematikus környezetvédelmi előadások, konferenciák előadójaként szívügye, hogy minél közelebb hozza a családok apraja-nagyja számára ezt a csodálatos világot. Az elmúlt nyolc év tapasztalatai és költségvetési tervei alapján innovatív termékeikre szükség és igény van. Jövőbeli céljuk a termékpaletta színesítése és a nemzetközi piacokra való belépés.

WiEB Toys

Alapítók neve: Kristó Kinga
és Mihálcz Szende-Beáta
Alapítás éve: 2019
Honlap: wiebtoys.ro

KINCS SMART FAMILY
NAGYDÍJ 2021
Az erdélyi Startup verseny győztese

„Rugalmasság és innováció is lehetne a mottónk, ám mi a „Let's think natural" angol kifejezéssel is szívesen élünk."

A cég neve tükrözi a lényeget: Wooden intelligent Eco-friendly Bot (WiEB), vagyis fás anyagból készült intelligens és környezettudatos robot játékok. Egyszerűen mondva a WiEB Toys egy erdélyi játékgyártással foglalkozó kisvállalkozás. Műhelyük Sepsiszentgyörgyön található, Kovászna megyében, Romániában. 3D nyomtatók segítségével keltik „életre" a játékokat és az egyéb, szintén családoknak szóló termékeiket, amelyek lebomló, környezetbarát anyagokból készültek. A tárgyak RoHS minősítéssel rendelkeznek.

A WiEB Toys Kft. megálmodója két nő, akik hisznek abban, hogy a szülőkben is ott a kíváncsiság és a megismerési vágy az új dolgok iránt, csakúgy, mint gyermekeikben. Családi kapcsolataik meghatározzák életük minden mozzanatát, így kiemelkedően fontosnak tartják, hogy termékeiken keresztül lehetőséget teremtsenek minden korosztálynak az örömteli játékra. A WiEB Toys játékok közös ötletelés alapján születnek meg, fókuszálva a családok életét segítő és megkönnyítő okos megoldásokra. Termékeik kivitelezésében kombinálják a természet adta formákat, így a hagyomány és az innováció kéz a kézben jár. Innovatív logikai játékaik minden korosztályt megszólítanak.

Bár a vírus okozta helyzet bizonyos értelemben korlátozta a vállalkozás fejlődési lehetőségeit, terveik között szerepel egy „Családi/Alkotói tér, látványtermelés és termék bemutatói helyiség" kialakítása, amely lehetőséget teremt arra, hogy a szülők gyerekeikkel közösen játszva alkossanak, tervezzenek. Céljuk továbbá, hogy pár év múlva termékeik a játékboltok polcain is megtalálhatóak legyenek és minden gyerek WiEB játékot kérjen karácsonyra.

KINCS
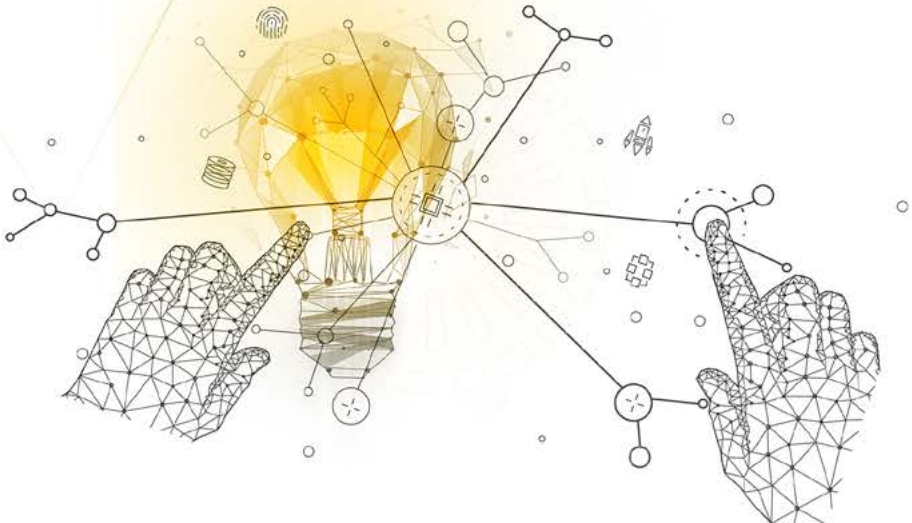
ISBN 978-615-81289-8-8